



Governo de Mato Grosso
SECRETARIA DE ESTADO DE INFRAESTRUTURA E LOGÍSTICA



Governo do Estado de Mato Grosso
SINFRA - Secretaria de Estado de Infraestrutura e Logística

Relatório Técnico

2ª PRESTAÇÃO DE CONTA PARCIAL
Período de 18/09/2023 à 19/02/2024

Processo: SINFRA-PRO-2024/09283

Termo de Colaboração Nº. 001-2023

Interessados:

SINFRA-MT e ASSOCIAÇÃO DOS
PRODUTORES DO VALE DO RIO ROOSEVELT
DA RODOVIA MT-313 - RONDOLÂNDIA /
MT

RELATÓRIO TÉCNICO

PROCESSO nº:	SINFRA-PRO-2024/09283
INTERESSADO:	Associação dos Produtores do Vale do Rio Roosevelt da Rodovia MT-313 – Rondolândia/MT
TERMO DE COLABORAÇÃO:	001-2023
REFERÊNCIA:	Relatório Técnico de monitoramento
ASSUNTO	2ª prestação de contas parcial do Termo de Colaboração 001/2022 do período de 18/09/2023 à 19/02/2024.
Data da Vistoria	02 e 03 de julho de 2024.

Hélio Hermínio Ribeiro Torquato da Silva, s/n, Centro Político Administrativo
CEP: 78048-250 • Cuiabá • Mato Grosso

mt.gov.br



Assinado com senha por JOAO PEDRO PEREIRA BEZERRA - ANALISTA DESENV ECON SOCIAL L 10050 / SAMAC -
30/09/2024 às 18:26:39.
Documento Nº: 21181664-5016 - consulta à autenticidade em
<https://www.sigadoc.mt.gov.br/sigaex/public/app/autenticar?n=21181664-5016>



SINFRADIC202484577

SIGA



Governo de Mato Grosso
SECRETARIA DE ESTADO DE INFRAESTRUTURA E LOGÍSTICA



Governo do Estado de Mato Grosso
SINFRA - Secretaria de Estado de Infraestrutura e Logística

INTRODUÇÃO

O Termo de Colaboração MANUTENÇÃO E CONSERVAÇÃO DE RODOVIAS ESTADUAIS NÃO PAVIMENTADAS RODOVIA Trecho: FIM P.U. DE RONDOLÂNDIA ATÉ ENTR. MT-313. S.R.E: 198EMT0020; MT-313, TRECHO: ENTR. MT-198 (RONDOLÂNDIA) ATÉ O KM 264,30. S.R.E: 313EMT0010, 313EMT0015 E 313EMT0020, extensão: 244,60 km, conforme Projeto Executivo aprovado pela SINFRA, no trecho descrito, de competência do Estado de Mato Grosso e/ou a ele delegados, COM FORNECIMENTO, PELAS OSCs, DE MATERIAL, MÃO-DE-OBRA, FERRAMENTAL E TODOS OS EQUIPAMENTOS NECESSÁRIOS À PERFEITA REALIZAÇÃO DOS SERVIÇOS, OBRAS E/OU INVESTIMENTOS.

Repasse de Recursos

Execução

Repasse de Recursos | Rendimento | Orçamento | Liquidação | Pagamento | Execução Física | Termo Aditivo ExOfício | Termo Aditivo | Termo Apostilamento | Aquisições e Contratações | Dev. Financeira | Processo de Aquisição

Imprimir Plano de Trabalho

Concedente

SECRETARIA DE ESTADO DE INFRAESTRUTURA E LOGÍSTICA - SINFRA

Proponente

APROVALE ASSOCIAÇÃO DOS PRODUTORES DO VALE DO RIO ROOSEVELT S/C

Valor:

11.344.873,54

Objeto

EXECUÇÃO DA MANUTENÇÃO E CONSERVAÇÃO DE RODOVIAS ESTADUAIS NÃO PAVIMENTADAS MT-198, TRECHO: FIM P.U. DE RONDOLÂNDIA ATÉ ENTR. MT-313. S.R.E: 198EMT0020, MT-313, TRECHO: ENTR. MT-198 (RONDOLÂNDIA) ATÉ O KM 264,30. S.R.E: 313EMT0010, 313EMT0015 E 313EMT0020. COM EXTENSÃO TOTAL DE 244,60 KM

Período de Execução

24/03/2023 até 23/03/2025

Número Convênio

01/2023

Nº Dossiê

SINFRA-PRO-2022/04741

Nº Banco

104

Nº Agência

4114

Conta

2436-3

Situação

Vigente até 23/03/2025 (255 dias)

Incluir Repasse

Nº OR	Data	Valor Concedido	Atribuir	Excluir
1 25101.0001.24.000210-7	11/04/2024	2.547.537,96	<input type="checkbox"/>	<input type="checkbox"/>
2 25101.0001.23.003866-6	26/04/2023	2.547.537,96	<input type="checkbox"/>	<input type="checkbox"/>
3 25101.0001.23.013869-4	05/10/2023	468.507,58	<input type="checkbox"/>	<input type="checkbox"/>
4 25101.0001.23.013870-8	05/10/2023	1.878.630,57	<input type="checkbox"/>	<input type="checkbox"/>

Total Repasse R\$ 7.042.613,88

Avançar >>

Hélio Hermínio Ribeiro Torquato da Silva, s/n, Centro Político Administrativo
CEP: 78048-250 • Cuiabá • Mato Grosso

mt.gov.br



Assinado com senha por JOAO PEDRO PEREIRA BEZERRA - ANALISTA DESENV ECON SOCIAL L 10050 / SAMAC -
30/09/2024 às 18:26:39.
Documento Nº: 21181664-5016 - consulta à autenticidade em
<https://www.sigadoc.mt.gov.br/sigaex/public/app/autenticar?n=21181664-5016>



SINFRADIC202484577

SIGA



Governo de Mato Grosso
SECRETARIA DE ESTADO DE INFRAESTRUTURA E LOGÍSTICA



Governo do Estado de Mato Grosso
SINFRA - Secretaria de Estado de Infraestrutura e Logística

1. Considerações Preliminares

Neste Relatório foi considerado as patologias de acordo com o Resolução n.º 05/2022 do DNIT, onde se estabelece metodologia a ser utilizada nos levantamentos em campo para avaliação das condições da manutenção das rodovias não pavimentadas nos termos conforme a seguir:

1. CONCEITUAÇÃO DAS PATOLOGIAS

A determinação do ICMNP se baseará no registro das seguintes ocorrências: II - Profundidade de corrugações; V - Profundidade da trilha de roda; IV - Seção transversal imprópria; VI - Drenagem inadequada. Os defeitos como corrugações, panelas ou trilhas de roda ocorrem fundamentalmente pela existência de problemas de drenagem na rodovia. Por conta disso, a drenagem adequada reduz sensivelmente as necessidades futuras de manutenção.

2. DEFINIÇÕES DOS DEFEITOS

2.1 Panelas / Buracos: São depressões na superfície da rodovia, normalmente menores que 1 metro de diâmetro e crescem rapidamente ao represar as águas provenientes das chuvas, ocasionando a desintegração da pista pela perda dos materiais constituintes da camada/superfície.

2.2 Corrugações: As Corrugações são depressões transversais à pista ocorrendo em intervalos regulares de distância. Estas ondulações perpendiculares à direção do tráfego causam muito desconforto ao usuário, sendo normalmente originárias da ação combinada do tráfego e precipitações pluviométricas. A figura 2 apresenta característica de severidade baixa para corrugações num caso real.

2.3 Excesso de Poeira: A passagem do tráfego causa a perda de partículas finas integrantes das misturas de materiais que compõem a superfície da pista de rolamento. O excesso de poeira pode causar risco à segurança dos usuários da rodovia com possibilidade de acidentes. A figura 4 apresenta característica de severidade alta para excesso de poeira num caso real.

2.4 Seção Transversal Imprópria: Uma rodovia não pavimentada deve ter sua seção transversal configurada com declividade transversal suficiente de forma que as águas superficiais sejam rapidamente conduzidas para fora do corpo da plataforma. Por esse modo as seções transversais das rodovias nos trechos em tangente apresentam o centro da pista em cota superior às bordas. Exceção se faz nos segmentos em curva, onde o recurso da superelevação altera tal condição.

2.5 Trilha de Roda: É uma depressão que ocorre paralelamente ao eixo da pista. Caracteriza-se pela presença de deformações na camada de revestimento ou na base/subleito da rodovia, causada pela ação combinada do tráfego repetitivo em conjunção com deficiências de compactação e/ou fragilidade quanto à capacidade de suporte dos materiais da superfície de rolamento ou de camadas subjacentes.

2.6 Drenagem deficiente: Uma Drenagem deficiente é causa de depósitos de água na plataforma da rodovia. A drenagem começa a ser um problema quando a drenagem superficial e os bueiros não estão em condições de conduzir as águas que contribuem para a plataforma ou que a transpõem. Trechos ou pontos desprovidos de dispositivos de drenagem que são necessários deverão ser considerados de severidade alta. Caso haja trechos que não tenham dispositivos e não sejam necessários não deverão ser considerados na avaliação.

2.7 Ponto/Segmento crítico: São pontos localizados ou trechos que se encontram com restrição severa da seção transversal da pista, como pontos erosivos com carreamento parcial do talude da rodovia ou trechos com seção transversal desfigurado, onde a passagem do tráfego está restrita a apenas um trecho de rolamento com velocidade de tráfego < 40 km/h.

2. Número do Processo e Informações Complementares

Protocolo	SINFRA-PRO-2024/09283
Termo Colabor.	001-2023

Hélio Hermínio Ribeiro Torquato da Silva, s/n, Centro Político Administrativo
CEP: 78048-250 • Cuiabá • Mato Grosso

mt.gov.br



Assinado com senha por JOAO PEDRO PEREIRA BEZERRA - ANALISTA DESENV ECON SOCIAL L 10050 / SAMAC - 30/09/2024 às 18:26:39.
Documento Nº: 21181664-5016 - consulta à autenticidade em
<https://www.sigadoc.mt.gov.br/sigaex/public/app/autenticar?n=21181664-5016>



SINFRADIC202484577

SIGA



Governo de Mato Grosso
SECRETARIA DE ESTADO DE INFRAESTRUTURA E LOGÍSTICA



Governo do Estado de Mato Grosso
SINFRA - Secretaria de Estado de Infraestrutura e Logística

Interessado	SINFRA – MT; ASSOC. PROD. DO VALE DO RIO ROOSEVELT DA ROD.MT-313
Município	RONDOLÂNDIA - MT
Data da Vistoria	02/07/2024 e 03/07/2024
Rodovias	Trecho: FIM P.U. DE RONDOLÂNDIA ATÉ ENTR. MT-313. S.R.E: 198EMT0020; MT-313, TRECHO: ENTR. MT-198 (RONDOLÂNDIA) ATÉ O KM 264,30. S.R.E: 313EMT0010, 313EMT0015 E 313EMT0020.
Extensão Total	244,60 Km

3. Localização



Figura 1 - Localização do Trecho Via Google Earth.

4. Objetivo da Fiscalização

Informar e verificar as condições de trafegabilidade, apontando as necessidades da via, sobre os serviços referentes ao Termo de Colaboração nº 001/2023, objeto do contrato: MANUTENÇÃO E CONSERVAÇÃO DE RODOVIAS ESTADUAIS NÃO PAVIMENTADAS RODOVIA. Trecho: FIM P.U. DE RONDOLÂNDIA ATÉ ENTR. MT-313. S.R.E: 198EMT0020; MT-313, TRECHO: ENTR. MT-198 (RONDOLÂNDIA) ATÉ O KM 264,30. S.R.E: 313EMT0010, 313EMT0015 E 313EMT0020, extensão: 244,60 km, tem como objetivo e intuito de comunicar, de maneira clara e concisa, os serviços necessários para a fiscalização e o andamento das obras.

5. Informações da Vistoria Técnica

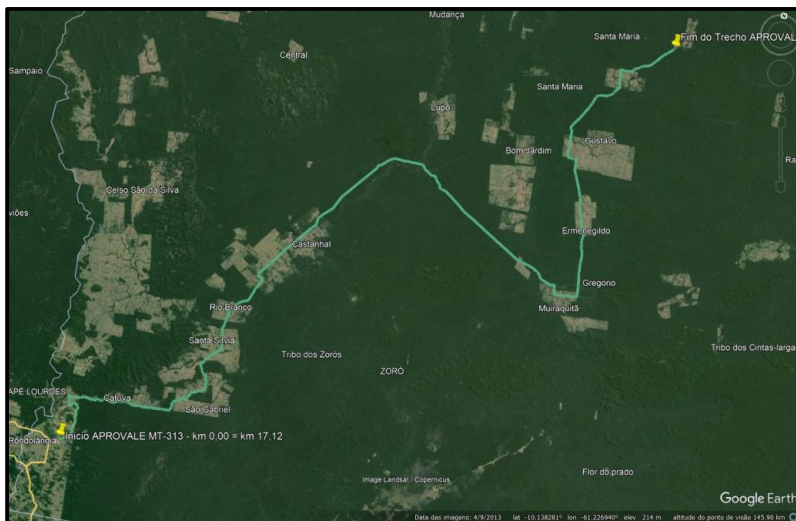
Hélio Hermínio Ribeiro Torquato da Silva, s/n, Centro Político Administrativo
CEP: 78048-250 • Cuiabá • Mato Grosso

mt.gov.br



Assinado com senha por JOAO PEDRO PEREIRA BEZERRA - ANALISTA DESENV ECON SOCIAL L 10050 / SAMAC - 30/09/2024 às 18:26:39.
Documento Nº: 21181664-5016 - consulta à autenticidade em
<https://www.sigadoc.mt.gov.br/sigaex/public/app/autenticar?n=21181664-5016>



SINFRADIC202484577

SIGA



Governo de Mato Grosso
SECRETARIA DE ESTADO DE INFRAESTRUTURA E LOGÍSTICA



Governo do Estado de Mato Grosso
SINFRA - Secretaria de Estado de Infraestrutura e Logística

Entre os dias 02 e 03 de julho de 2024 ocorreu a Fiscalização ao **Termo de Colaboração 001-2023**, firmado com o ASSOCIAÇÃO DOS PRODUTORES DO VALE DO RIO ROOSEVELT DA RODOVIA MT-313, referente a 2ª Prestação de Conta para serviços de MANUTENÇÃO E CONSERVAÇÃO DE RODOVIAS ESTADUAIS NÃO PAVIMENTADAS na área de abrangência deste Termo de Colaboração. Os objetivos Sócio econômicos do Termo de Colaboração foram alcançados, tendo como consequência uma melhora na trafegabilidade e transportes de pessoas e cargas, em especial o atendimento à produção agrícola regional, otimizando a entrada de insumos e saída da produção sazonal, além de incremento na qualidade de vida das pessoas que utilizam essa rodovia, com acessos a escolas, hospitais, bens e serviços.

Constatou-se “in loco” que todo o trecho se encontra em rodovias não pavimentadas, com obras de manutenção viária.

Os serviços realizados foram utilizados de acordo com as normas técnicas de engenharia rodoviária em rodovias não pavimentadas, mantendo-as em boas condições de trafegabilidade. Foram observados na visita técnica serviços de dispositivos de Drenagem, manutenção de pontes de madeira com dispositivos de redução de velocidades (quebra mola) afim de garantir a durabilidade da superestrutura, Recomposição de Revestimento Primário c/ Material de Jazida, Reconformação de plataforma, Reaterro, Regularização mecânica de faixa de domínio, Compactação de Aterro, elevação de corpo de aterro, e reformas de pontes de madeira.

Logo abaixo fotos dos serviços executados no período supracitado.

6. Fotos da Obra

MT-313

(no decorrer de sua execução)

Hélio Hermínio Ribeiro Torquato da Silva, s/n, Centro Político Administrativo
CEP: 78048-250 • Cuiabá • Mato Grosso

mt.gov.br



Assinado com senha por JOAO PEDRO PEREIRA BEZERRA - ANALISTA DESENV ECON SOCIAL L 10050 / SAMAC - 30/09/2024 às 18:26:39.
Documento Nº: 21181664-5016 - consulta à autenticidade em
<https://www.sigadoc.mt.gov.br/sigaex/public/app/autenticar?n=21181664-5016>



SINFRADIC202484577

SIGA



Governo de Mato Grosso
SECRETARIA DE ESTADO DE INFRAESTRUTURA E LOGÍSTICA



Governo do Estado de Mato Grosso
SINFRA - Secretaria de Estado de Infraestrutura e Logística



Reconformação da Plataforma – Rodovia MT-313, KM 15,60.

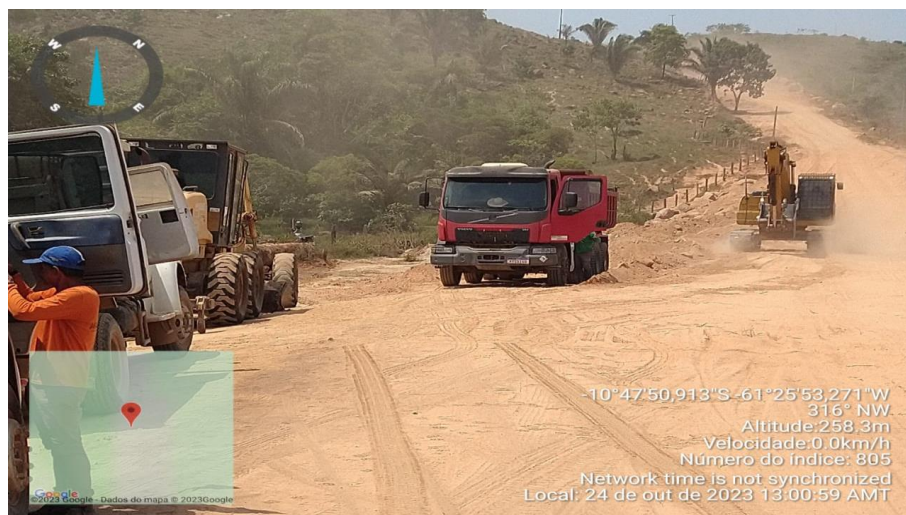

Escavação, carga e transporte 1ª categoria até 3.000m – Serra Rondolândia – Rodovia MT-313, KM 7,20.

Hélio Hermínio Ribeiro Torquato da Silva, s/n, Centro Político Administrativo
CEP: 78048-250 • Cuiabá • Mato Grosso

mt.gov.br



Assinado com senha por JOAO PEDRO PEREIRA BEZERRA - ANALISTA DESENV ECON SOCIAL L 10050 / SAMAC -
30/09/2024 às 18:26:39.
Documento Nº: 21181664-5016 - consulta à autenticidade em
<https://www.sigadoc.mt.gov.br/sigaex/public/app/autenticar?n=21181664-5016>



SINFRADIC202484577

SIGA



Governo de Mato Grosso
SECRETARIA DE ESTADO DE INFRAESTRUTURA E LOGÍSTICA



Governo do Estado de Mato Grosso
SINFRA - Secretaria de Estado de Infraestrutura e Logística

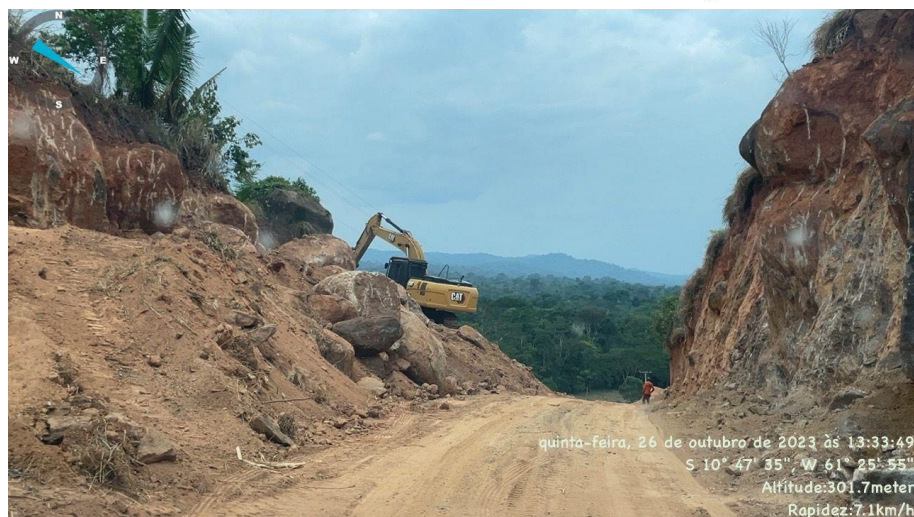

Escavação, carga e transporte 1ª categoria até 3.000m – Serra Rondolândia – Rodovia MT-313, KM 7,20.



Escavação, carga e transporte 1ª categoria até 3.000m – Serra Rondolândia – Rodovia MT-313, KM 7,20.

Hélio Hermínio Ribeiro Torquato da Silva, s/n, Centro Político Administrativo
CEP: 78048-250 • Cuiabá • Mato Grosso

mt.gov.br



Assinado com senha por JOAO PEDRO PEREIRA BEZERRA - ANALISTA DESENV ECON SOCIAL L 10050 / SAMAC -
30/09/2024 às 18:26:39.
Documento Nº: 21181664-5016 - consulta à autenticidade em
<https://www.sigadoc.mt.gov.br/sigaex/public/app/autenticar?n=21181664-5016>



SINFRADIC202484577

SIGA



Governo de Mato Grosso
SECRETARIA DE ESTADO DE INFRAESTRUTURA E LOGÍSTICA



Governo do Estado de Mato Grosso
SINFRA - Secretaria de Estado de Infraestrutura e Logística

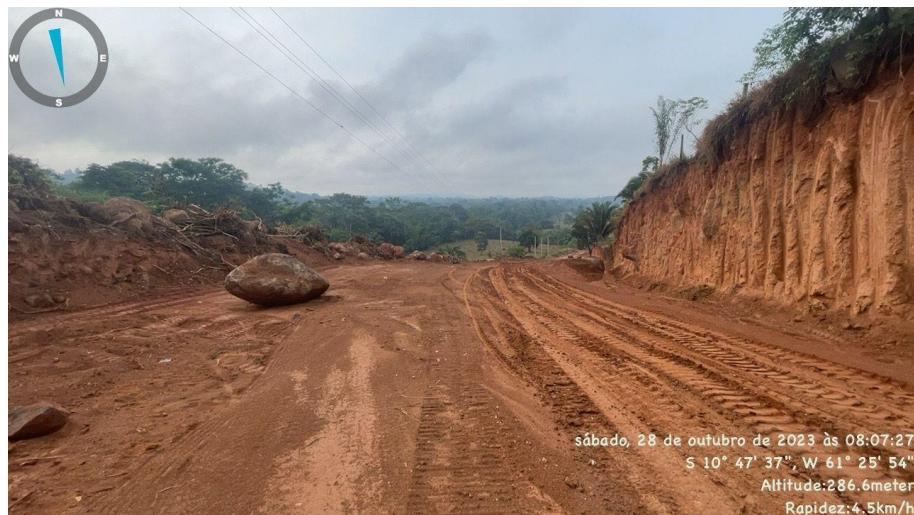

Escavação, carga e transporte 1ª categoria até 3.000m – Serra Rondolândia – Rodovia MT-313, KM 7,20.



Escavação, carga e transporte 1ª categoria até 3.000m – Serra Rondolândia – Rodovia MT-313, KM 7,20.

Hélio Hermínio Ribeiro Torquato da Silva, s/n, Centro Político Administrativo
CEP: 78048-250 • Cuiabá • Mato Grosso

mt.gov.br



Assinado com senha por JOAO PEDRO PEREIRA BEZERRA - ANALISTA DESENV ECON SOCIAL L 10050 / SAMAC -
30/09/2024 às 18:26:39.
Documento Nº: 21181664-5016 - consulta à autenticidade em
<https://www.sigadoc.mt.gov.br/sigaex/public/app/autenticar?n=21181664-5016>



SINFRADIC202484577

SIGA



Governo de Mato Grosso
SECRETARIA DE ESTADO DE INFRAESTRUTURA E LOGÍSTICA



Governo do Estado de Mato Grosso
SINFRA - Secretaria de Estado de Infraestrutura e Logística



Escavação, carga e transporte 1ª categoria até 3.000m – Jazida (Cascalho) – Rodovia MT-313, KM 22,50.

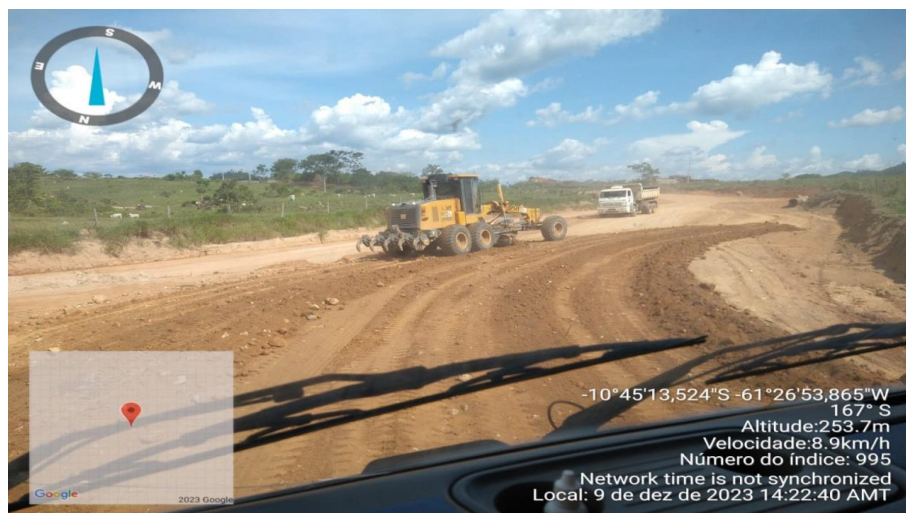

Reconformação da Plataforma – Rodovia MT-313, KM 15,60.

Hélio Hermínio Ribeiro Torquato da Silva, s/n, Centro Político Administrativo
CEP: 78048-250 • Cuiabá • Mato Grosso

mt.gov.br



Assinado com senha por JOAO PEDRO PEREIRA BEZERRA - ANALISTA DESENV ECON SOCIAL L 10050 / SAMAC -
30/09/2024 às 18:26:39.
Documento Nº: 21181664-5016 - consulta à autenticidade em
<https://www.sigadoc.mt.gov.br/sigaex/public/app/autenticar?n=21181664-5016>



SINFRADIC202484577

SIGA



Governo de Mato Grosso
SECRETARIA DE ESTADO DE INFRAESTRUTURA E LOGÍSTICA



Governo do Estado de Mato Grosso
SINFRA - Secretaria de Estado de Infraestrutura e Logística



Reconformação da Plataforma – Rodovia MT-313, KM 23,15.



Reconformação da Plataforma – Rodovia MT-313, KM 26,00.

Hélio Hermínio Ribeiro Torquato da Silva, s/n, Centro Político Administrativo
CEP: 78048-250 • Cuiabá • Mato Grosso

mt.gov.br



Assinado com senha por JOAO PEDRO PEREIRA BEZERRA - ANALISTA DESENV ECON SOCIAL L 10050 / SAMAC -
30/09/2024 às 18:26:39.
Documento Nº: 21181664-5016 - consulta à autenticidade em
<https://www.sigadoc.mt.gov.br/sigaex/public/app/autenticar?n=21181664-5016>



SINFRADIC202484577

SIGA



Governo de Mato Grosso
SECRETARIA DE ESTADO DE INFRAESTRUTURA E LOGÍSTICA



Governo do Estado de Mato Grosso
SINFRA - Secretaria de Estado de Infraestrutura e Logística



Reconformação da Plataforma – Rodovia MT-313, KM 26,80.



Escavação, carga e transporte 1ª categoria até 3.000m – Jazida (Cascalho) – Rodovia MT-313, KM 99,80.

Hélio Hermínio Ribeiro Torquato da Silva, s/n, Centro Político Administrativo
CEP: 78048-250 • Cuiabá • Mato Grosso

mt.gov.br



Assinado com senha por JOAO PEDRO PEREIRA BEZERRA - ANALISTA DESENV ECON SOCIAL L 10050 / SAMAC -
30/09/2024 às 18:26:39.
Documento Nº: 21181664-5016 - consulta à autenticidade em
<https://www.sigadoc.mt.gov.br/sigaex/public/app/autenticar?n=21181664-5016>



SINFRADIC202484577

SIGA



Governo de Mato Grosso
SECRETARIA DE ESTADO DE INFRAESTRUTURA E LOGÍSTICA



Governo do Estado de Mato Grosso
SINFRA - Secretaria de Estado de Infraestrutura e Logística

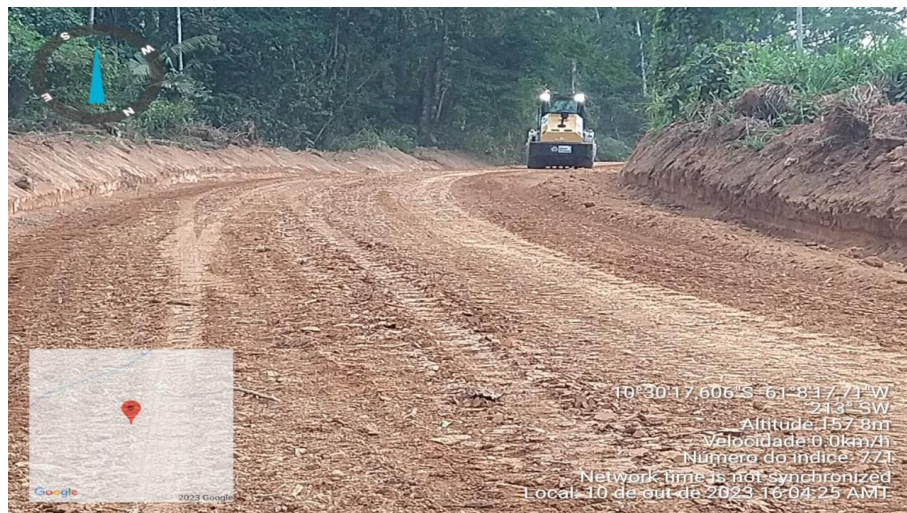

Reconformação da Plataforma – Rodovia MT-313, KM 76,30.



Escavação, carga e transporte 1ª categoria até 3.000m – Jazida (Cascalho) – Rodovia MT-313, KM 123,40.

Hélio Hermínio Ribeiro Torquato da Silva, s/n, Centro Político Administrativo
CEP: 78048-250 • Cuiabá • Mato Grosso

mt.gov.br



Assinado com senha por JOAO PEDRO PEREIRA BEZERRA - ANALISTA DESENV ECON SOCIAL L 10050 / SAMAC -
30/09/2024 às 18:26:39.
Documento Nº: 21181664-5016 - consulta à autenticidade em
<https://www.sigadoc.mt.gov.br/sigaex/public/app/autenticar?n=21181664-5016>



SINFRADIC202484577

SIGA



Governo de Mato Grosso
SECRETARIA DE ESTADO DE INFRAESTRUTURA E LOGÍSTICA



Governo do Estado de Mato Grosso
SINFRA - Secretaria de Estado de Infraestrutura e Logística



Reconformação da Plataforma – Rodovia MT-313, KM 102,95.

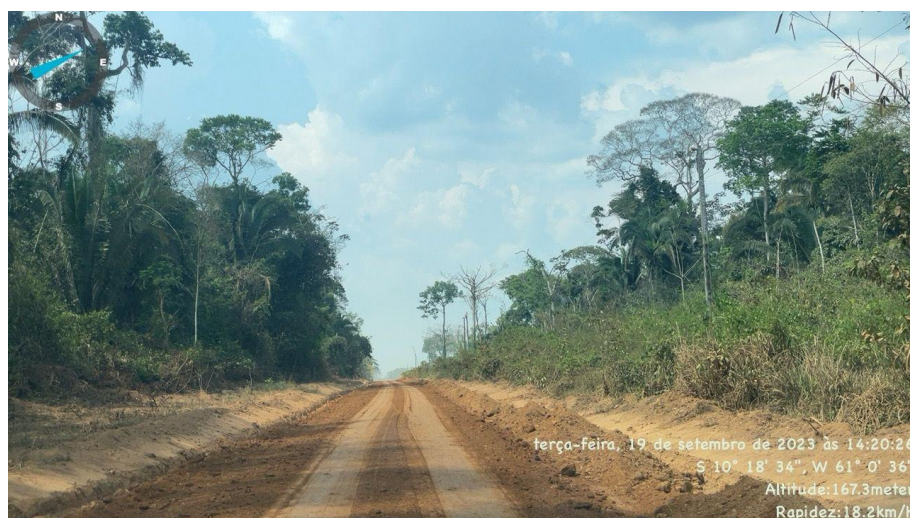

Reconformação da Plataforma e Limpeza de faixa de domínio – Rodovia MT-313, KM 104,70.

Hélio Hermínio Ribeiro Torquato da Silva, s/n, Centro Político Administrativo
CEP: 78048-250 • Cuiabá • Mato Grosso

mt.gov.br



Assinado com senha por JOAO PEDRO PEREIRA BEZERRA - ANALISTA DESENV ECON SOCIAL L 10050 / SAMAC -
30/09/2024 às 18:26:39.
Documento Nº: 21181664-5016 - consulta à autenticidade em
<https://www.sigadoc.mt.gov.br/sigaex/public/app/autenticar?n=21181664-5016>



SINFRADIC202484577

SIGA



Governo de Mato Grosso
SECRETARIA DE ESTADO DE INFRAESTRUTURA E LOGÍSTICA



Governo do Estado de Mato Grosso
SINFRA - Secretaria de Estado de Infraestrutura e Logística



Reconformação da Plataforma e Limpeza de faixa de domínio – Rodovia MT-313, KM 120,60.



Ponte Rio Gustavo – Rodovia MT-313, KM 204,25.

Hélio Hermínio Ribeiro Torquato da Silva, s/n, Centro Político Administrativo
CEP: 78048-250 • Cuiabá • Mato Grosso

mt.gov.br



Assinado com senha por JOAO PEDRO PEREIRA BEZERRA - ANALISTA DESENV ECON SOCIAL L 10050 / SAMAC -
30/09/2024 às 18:26:39.
Documento Nº: 21181664-5016 - consulta à autenticidade em
<https://www.sigadoc.mt.gov.br/sigaex/public/app/autenticar?n=21181664-5016>



SINFRADIC202484577

SIGA



Governo de Mato Grosso
SECRETARIA DE ESTADO DE INFRAESTRUTURA E LOGÍSTICA



Governo do Estado de Mato Grosso
SINFRA - Secretaria de Estado de Infraestrutura e Logística



Ponte Rio Gustavo – Rodovia MT-313, KM 204,25.



Ponte Rio Gustavo – Rodovia MT-313, KM 204,25.

Hélio Hermínio Ribeiro Torquato da Silva, s/n, Centro Político Administrativo
CEP: 78048-250 • Cuiabá • Mato Grosso

mt.gov.br



Assinado com senha por JOAO PEDRO PEREIRA BEZERRA - ANALISTA DESENV ECON SOCIAL L 10050 / SAMAC -
30/09/2024 às 18:26:39.
Documento Nº: 21181664-5016 - consulta à autenticidade em
<https://www.sigadoc.mt.gov.br/sigaex/public/app/autenticar?n=21181664-5016>



SINFRADIC202484577

SIGA



Governo de Mato Grosso
SECRETARIA DE ESTADO DE INFRAESTRUTURA E LOGÍSTICA



Governo do Estado de Mato Grosso
SINFRA - Secretaria de Estado de Infraestrutura e Logística



Ponte Rio Gustavo – Rodovia MT-313, KM 204,25.



Ponte Rio Santa Maria – Rodovia MT-313, KM 225,00.

Hélio Hermínio Ribeiro Torquato da Silva, s/n, Centro Político Administrativo
CEP: 78048-250 • Cuiabá • Mato Grosso

mt.gov.br



Assinado com senha por JOAO PEDRO PEREIRA BEZERRA - ANALISTA DESENV ECON SOCIAL L 10050 / SAMAC -
30/09/2024 às 18:26:39.
Documento Nº: 21181664-5016 - consulta à autenticidade em
<https://www.sigadoc.mt.gov.br/sigaex/public/app/autenticar?n=21181664-5016>



SINFRADIC202484577

SIGA



Governo de Mato Grosso
SECRETARIA DE ESTADO DE INFRAESTRUTURA E LOGÍSTICA



Governo do Estado de Mato Grosso
SINFRA - Secretaria de Estado de Infraestrutura e Logística



Ponte Rio Santa Maria – Rodovia MT-313, KM 225,00.



Ponte Rio Santa Maria – Rodovia MT-313, KM 225,00.

Hélio Hermínio Ribeiro Torquato da Silva, s/n, Centro Político Administrativo
CEP: 78048-250 • Cuiabá • Mato Grosso

mt.gov.br



Assinado com senha por JOAO PEDRO PEREIRA BEZERRA - ANALISTA DESENV ECON SOCIAL L 10050 / SAMAC -
30/09/2024 às 18:26:39.
Documento Nº: 21181664-5016 - consulta à autenticidade em
<https://www.sigadoc.mt.gov.br/sigaex/public/app/autenticar?n=21181664-5016>



SINFRADIC202484577

SIGA



Governo de Mato Grosso
SECRETARIA DE ESTADO DE INFRAESTRUTURA E LOGÍSTICA



Governo do Estado de Mato Grosso
SINFRA - Secretaria de Estado de Infraestrutura e Logística



Ponte Rio Santa Maria – Rodovia MT-313, KM 225,00.



Ponte Rio Santa Maria – Rodovia MT-313, KM 225,00.

MT-313

(Durante a visita técnica da 2ª Prest. Conta)

Hélio Hermínio Ribeiro Torquato da Silva, s/n, Centro Político Administrativo
CEP: 78048-250 • Cuiabá • Mato Grosso

mt.gov.br



Assinado com senha por JOAO PEDRO PEREIRA BEZERRA - ANALISTA DESENV ECON SOCIAL L 10050 / SAMAC -
30/09/2024 às 18:26:39.
Documento Nº: 21181664-5016 - consulta à autenticidade em
<https://www.sigadoc.mt.gov.br/sigaex/public/app/autenticar?n=21181664-5016>



SINFRADIC202484577

SIGA



Governo de Mato Grosso
SECRETARIA DE ESTADO DE INFRAESTRUTURA E LOGÍSTICA



Governo do Estado de Mato Grosso
SINFRA - Secretaria de Estado de Infraestrutura e Logística



Início do trecho – P.U. Rondolândia – Rodovia MT-313, KM 0,00.



Placa da Obra – Rodovia MT-313, KM 0,06.

Hélio Hermínio Ribeiro Torquato da Silva, s/n, Centro Político Administrativo
CEP: 78048-250 • Cuiabá • Mato Grosso

mt.gov.br



Assinado com senha por JOAO PEDRO PEREIRA BEZERRA - ANALISTA DESENV ECON SOCIAL L 10050 / SAMAC -
30/09/2024 às 18:26:39.
Documento Nº: 21181664-5016 - consulta à autenticidade em
<https://www.sigadoc.mt.gov.br/sigaex/public/app/autenticar?n=21181664-5016>



SINFRADIC202484577

SIGA



Governo de Mato Grosso
SECRETARIA DE ESTADO DE INFRAESTRUTURA E LOGÍSTICA



Governo do Estado de Mato Grosso
SINFRA - Secretaria de Estado de Infraestrutura e Logística



Recomposição da plataforma – Rodovia MT-313, KM 3,80.



Reconf. Plataf., Escav., carga e transporte mat. 1ª cat. – Rodovia MT-313, KM 6,70.

Hélio Hermínio Ribeiro Torquato da Silva, s/n, Centro Político Administrativo
CEP: 78048-250 • Cuiabá • Mato Grosso

mt.gov.br



Assinado com senha por JOAO PEDRO PEREIRA BEZERRA - ANALISTA DESENV ECON SOCIAL L 10050 / SAMAC -
30/09/2024 às 18:26:39.
Documento Nº: 21181664-5016 - consulta à autenticidade em
<https://www.sigadoc.mt.gov.br/sigaex/public/app/autenticar?n=21181664-5016>



SINFRADIC202484577

SIGA



Governo de Mato Grosso
SECRETARIA DE ESTADO DE INFRAESTRUTURA E LOGÍSTICA



Governo do Estado de Mato Grosso
SINFRA - Secretaria de Estado de Infraestrutura e Logística



Reconf. Plataf., Escav., carga e transporte mat. 1ª cat. – Rodovia MT-313, KM 7,10.



Reconf. Plataf., Escav., carga e transporte mat. 1ª cat. – Rodovia MT-313, KM 15,60.

Hélio Hermínio Ribeiro Torquato da Silva, s/n, Centro Político Administrativo
CEP: 78048-250 • Cuiabá • Mato Grosso

mt.gov.br



Assinado com senha por JOAO PEDRO PEREIRA BEZERRA - ANALISTA DESENV ECON SOCIAL L 10050 / SAMAC -
30/09/2024 às 18:26:39.
Documento Nº: 21181664-5016 - consulta à autenticidade em
<https://www.sigadoc.mt.gov.br/sigaex/public/app/autenticar?n=21181664-5016>



SINFRADIC202484577

SIGA



Governo de Mato Grosso
SECRETARIA DE ESTADO DE INFRAESTRUTURA E LOGÍSTICA



Governo do Estado de Mato Grosso
SINFRA - Secretaria de Estado de Infraestrutura e Logística



Reconformação Plataforma – Rodovia MT-313, km 27,70.



Escavação mecânica de vala 1ª categoria – Rodovia MT-313, km 35,10.

Hélio Hermínio Ribeiro Torquato da Silva, s/n, Centro Político Administrativo
CEP: 78048-250 • Cuiabá • Mato Grosso

mt.gov.br



Assinado com senha por JOAO PEDRO PEREIRA BEZERRA - ANALISTA DESENV ECON SOCIAL L 10050 / SAMAC -
30/09/2024 às 18:26:39.
Documento Nº: 21181664-5016 - consulta à autenticidade em
<https://www.sigadoc.mt.gov.br/sigaex/public/app/autenticar?n=21181664-5016>



SINFRADIC202484577

SIGA



Governo de Mato Grosso
SECRETARIA DE ESTADO DE INFRAESTRUTURA E LOGÍSTICA



Governo do Estado de Mato Grosso
SINFRA - Secretaria de Estado de Infraestrutura e Logística



Reconformação da Plataforma e Regularização mecânica de faixa domínio – Rodovia MT-313, km 40,20.



Reconformação da Plataforma e Regularização mecânica de faixa domínio – Rodovia MT-313, km 50,90.

Hélio Hermínio Ribeiro Torquato da Silva, s/n, Centro Político Administrativo
CEP: 78048-250 • Cuiabá • Mato Grosso

mt.gov.br



Assinado com senha por JOAO PEDRO PEREIRA BEZERRA - ANALISTA DESENV ECON SOCIAL L 10050 / SAMAC -
30/09/2024 às 18:26:39.
Documento Nº: 21181664-5016 - consulta à autenticidade em
<https://www.sigadoc.mt.gov.br/sigaex/public/app/autenticar?n=21181664-5016>



SINFRADIC202484577

SIGA



Governo de Mato Grosso
SECRETARIA DE ESTADO DE INFRAESTRUTURA E LOGÍSTICA



Governo do Estado de Mato Grosso
SINFRA - Secretaria de Estado de Infraestrutura e Logística



Reconformação da Plataforma e Regularização mecânica de faixa domínio – Rodovia MT-313, km 59,00.



Reconf. Plataf., Escav. mec. vala mat. 1ª cat. e Regularização mec. Faixa dom. – Rodovia MT-313, km 67,10.

Hélio Hermínio Ribeiro Torquato da Silva, s/n, Centro Político Administrativo
CEP: 78048-250 • Cuiabá • Mato Grosso

mt.gov.br



Assinado com senha por JOAO PEDRO PEREIRA BEZERRA - ANALISTA DESENV ECON SOCIAL L 10050 / SAMAC -
30/09/2024 às 18:26:39.
Documento Nº: 21181664-5016 - consulta à autenticidade em
<https://www.sigadoc.mt.gov.br/sigaex/public/app/autenticar?n=21181664-5016>



SINFRADIC202484577

SIGA



Governo de Mato Grosso
SECRETARIA DE ESTADO DE INFRAESTRUTURA E LOGÍSTICA



Governo do Estado de Mato Grosso
SINFRA - Secretaria de Estado de Infraestrutura e Logística



Reconformação Plataf., Escavação mec. vala mat. 1ª cat. e Regularização mec. faixa domínio – Rodovia MT-313, km 76,30.



Reconformação Plataf., Escavação mec. vala mat. 1ª cat. e Regularização mec. faixa domínio – Rodovia MT-313, km 86,90.

Hélio Hermínio Ribeiro Torquato da Silva, s/n, Centro Político Administrativo
CEP: 78048-250 • Cuiabá • Mato Grosso

mt.gov.br



Assinado com senha por JOAO PEDRO PEREIRA BEZERRA - ANALISTA DESENV ECON SOCIAL L 10050 / SAMAC -
30/09/2024 às 18:26:39.
Documento Nº: 21181664-5016 - consulta à autenticidade em
<https://www.sigadoc.mt.gov.br/sigaex/public/app/autenticar?n=21181664-5016>



SINFRADIC202484577

SIGA



Governo de Mato Grosso
SECRETARIA DE ESTADO DE INFRAESTRUTURA E LOGÍSTICA



Governo do Estado de Mato Grosso
SINFRA - Secretaria de Estado de Infraestrutura e Logística



Reconformação Plataf., Escavação mec. vala mat. 1ª cat. e Regularização mec. faixa domínio – Rodovia MT-313, km 92,20.



Reconformação Plataf., Escavação mec. vala mat. 1ª cat. e Regularização mec. faixa domínio – Rodovia MT-313, km 102,10.

Hélio Hermínio Ribeiro Torquato da Silva, s/n, Centro Político Administrativo
CEP: 78048-250 • Cuiabá • Mato Grosso

mt.gov.br



Assinado com senha por JOAO PEDRO PEREIRA BEZERRA - ANALISTA DESENV ECON SOCIAL L 10050 / SAMAC -
30/09/2024 às 18:26:39.
Documento Nº: 21181664-5016 - consulta à autenticidade em
<https://www.sigadoc.mt.gov.br/sigaex/public/app/autenticar?n=21181664-5016>



SINFRADIC202484577

SIGA



Governo de Mato Grosso
SECRETARIA DE ESTADO DE INFRAESTRUTURA E LOGÍSTICA



Governo do Estado de Mato Grosso
SINFRA - Secretaria de Estado de Infraestrutura e Logística



Reconformação Plataf., Escavação mec. vala mat. 1ª cat. e Regularização mec. faixa domínio – Rodovia MT-313, km 119,30.

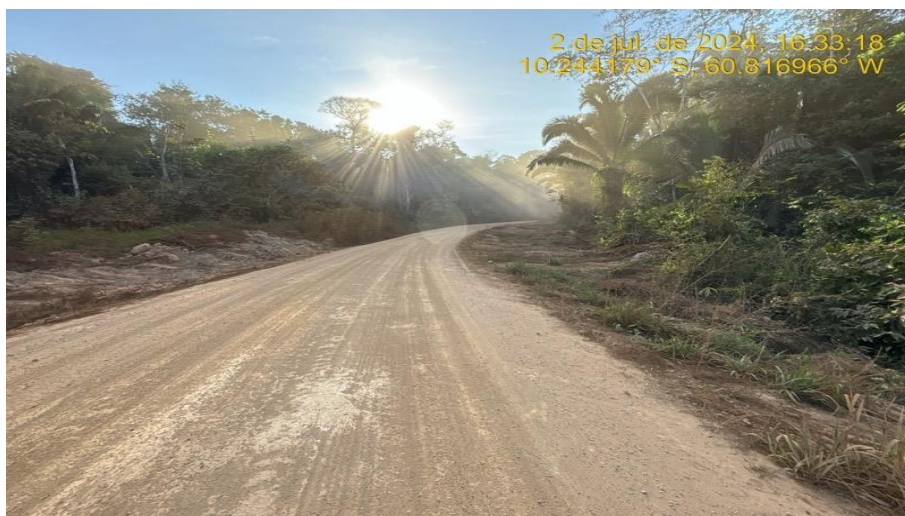

Reconformação Plataf., Escavação mec. vala mat. 1ª cat. e Regularização mec. faixa domínio – Rodovia MT-313, km 134,20.

Hélio Hermínio Ribeiro Torquato da Silva, s/n, Centro Político Administrativo
CEP: 78048-250 • Cuiabá • Mato Grosso

mt.gov.br



Assinado com senha por JOAO PEDRO PEREIRA BEZERRA - ANALISTA DESENV ECON SOCIAL L 10050 / SAMAC -
30/09/2024 às 18:26:39.
Documento Nº: 21181664-5016 - consulta à autenticidade em
<https://www.sigadoc.mt.gov.br/sigaex/public/app/autenticar?n=21181664-5016>



SINFRADIC202484577

SIGA



Governo de Mato Grosso
SECRETARIA DE ESTADO DE INFRAESTRUTURA E LOGÍSTICA



Governo do Estado de Mato Grosso
SINFRA - Secretaria de Estado de Infraestrutura e Logística



Ponte de madeira Igarapé Caneco – Rodovia MT-313, km 146,60.

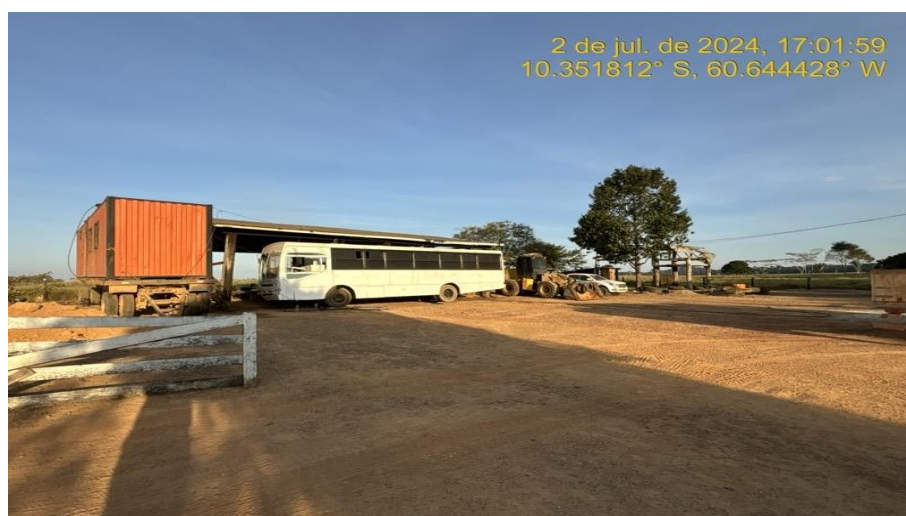

Ponto de Apoio e oficina APROVALE - Rodovia MT-313, km 146,60.

Hélio Hermínio Ribeiro Torquato da Silva, s/n, Centro Político Administrativo
CEP: 78048-250 • Cuiabá • Mato Grosso

mt.gov.br



Assinado com senha por JOAO PEDRO PEREIRA BEZERRA - ANALISTA DESENV ECON SOCIAL L 10050 / SAMAC -
30/09/2024 às 18:26:39.
Documento Nº: 21181664-5016 - consulta à autenticidade em
<https://www.sigadoc.mt.gov.br/sigaex/public/app/autenticar?n=21181664-5016>



SINFRADIC202484577

SIGA



Governo de Mato Grosso
SECRETARIA DE ESTADO DE INFRAESTRUTURA E LOGÍSTICA



Governo do Estado de Mato Grosso
SINFRA - Secretaria de Estado de Infraestrutura e Logística



Reconformação Plataf., Escavação mec. vala mat. 1ª cat. e Regularização mec. faixa domínio – Rodovia MT-313, km 146,60.



Ponte de madeira – rio Roosevelt – Rodovia MT-313, km 160,90.

Hélio Hermínio Ribeiro Torquato da Silva, s/n, Centro Político Administrativo
CEP: 78048-250 • Cuiabá • Mato Grosso

mt.gov.br



Assinado com senha por JOAO PEDRO PEREIRA BEZERRA - ANALISTA DESENV ECON SOCIAL L 10050 / SAMAC -
30/09/2024 às 18:26:39.
Documento Nº: 21181664-5016 - consulta à autenticidade em
<https://www.sigadoc.mt.gov.br/sigaex/public/app/autenticar?n=21181664-5016>



SINFRADIC202484577

SIGA



Governo de Mato Grosso
SECRETARIA DE ESTADO DE INFRAESTRUTURA E LOGÍSTICA



Governo do Estado de Mato Grosso
SINFRA - Secretaria de Estado de Infraestrutura e Logística



Reconformação Plataf., Escavação mec. vala mat. 1ª cat. e Regularização mec. faixa domínio – Rodovia MT-313, km 171,60.



Caixa de Empréstimo Lateral (Jazida de Cascalho) – Rodovia MT-313, km 181,10.

Hélio Hermínio Ribeiro Torquato da Silva, s/n, Centro Político Administrativo
CEP: 78048-250 • Cuiabá • Mato Grosso

mt.gov.br



Assinado com senha por JOAO PEDRO PEREIRA BEZERRA - ANALISTA DESENV ECON SOCIAL L 10050 / SAMAC -
30/09/2024 às 18:26:39.
Documento Nº: 21181664-5016 - consulta à autenticidade em
<https://www.sigadoc.mt.gov.br/sigaex/public/app/autenticar?n=21181664-5016>



SINFRADIC202484577

SIGA



Governo de Mato Grosso
SECRETARIA DE ESTADO DE INFRAESTRUTURA E LOGÍSTICA



Governo do Estado de Mato Grosso
SINFRA - Secretaria de Estado de Infraestrutura e Logística



Reconformação da Plataforma, e Regularização mecânica de faixa domínio – Rodovia MT-313, km 189,80.



Reconformação da Plataforma, e Regularização mecânica de faixa domínio – Rodovia MT-313, km 198,00.

Hélio Hermínio Ribeiro Torquato da Silva, s/n, Centro Político Administrativo
CEP: 78048-250 • Cuiabá • Mato Grosso

mt.gov.br



Assinado com senha por JOAO PEDRO PEREIRA BEZERRA - ANALISTA DESENV ECON SOCIAL L 10050 / SAMAC -
30/09/2024 às 18:26:39.
Documento Nº: 21181664-5016 - consulta à autenticidade em
<https://www.sigadoc.mt.gov.br/sigaex/public/app/autenticar?n=21181664-5016>



SINFRADIC202484577

SIGA



Governo de Mato Grosso
SECRETARIA DE ESTADO DE INFRAESTRUTURA E LOGÍSTICA



Governo do Estado de Mato Grosso
SINFRA - Secretaria de Estado de Infraestrutura e Logística



Escavação Mecânica de Vala Material de 1ª Categoria – Rodovia MT-313, km 200,60.



Caixa de Empréstimo Lateral (Jazida de Cascalho) – Rodovia MT-313, km 200,85.

Hélio Hermínio Ribeiro Torquato da Silva, s/n, Centro Político Administrativo
CEP: 78048-250 • Cuiabá • Mato Grosso

mt.gov.br



Assinado com senha por JOAO PEDRO PEREIRA BEZERRA - ANALISTA DESENV ECON SOCIAL L 10050 / SAMAC -
30/09/2024 às 18:26:39.
Documento Nº: 21181664-5016 - consulta à autenticidade em
<https://www.sigadoc.mt.gov.br/sigaex/public/app/autenticar?n=21181664-5016>



SINFRADIC202484577

SIGA



Governo de Mato Grosso
SECRETARIA DE ESTADO DE INFRAESTRUTURA E LOGÍSTICA



Governo do Estado de Mato Grosso
SINFRA - Secretaria de Estado de Infraestrutura e Logística



Ponte de Madeira Rio Gustavo – Rodovia MT-313, km 204,25.



Ponte de Madeira Rio Gustavo – Rodovia MT-313, km 204,25.

Hélio Hermínio Ribeiro Torquato da Silva, s/n, Centro Político Administrativo
CEP: 78048-250 • Cuiabá • Mato Grosso

mt.gov.br



Assinado com senha por JOAO PEDRO PEREIRA BEZERRA - ANALISTA DESENV ECON SOCIAL L 10050 / SAMAC -
30/09/2024 às 18:26:39.
Documento Nº: 21181664-5016 - consulta à autenticidade em
<https://www.sigadoc.mt.gov.br/sigaex/public/app/autenticar?n=21181664-5016>



SINFRADIC202484577

SIGA



Governo de Mato Grosso
SECRETARIA DE ESTADO DE INFRAESTRUTURA E LOGÍSTICA



Governo do Estado de Mato Grosso
SINFRA - Secretaria de Estado de Infraestrutura e Logística

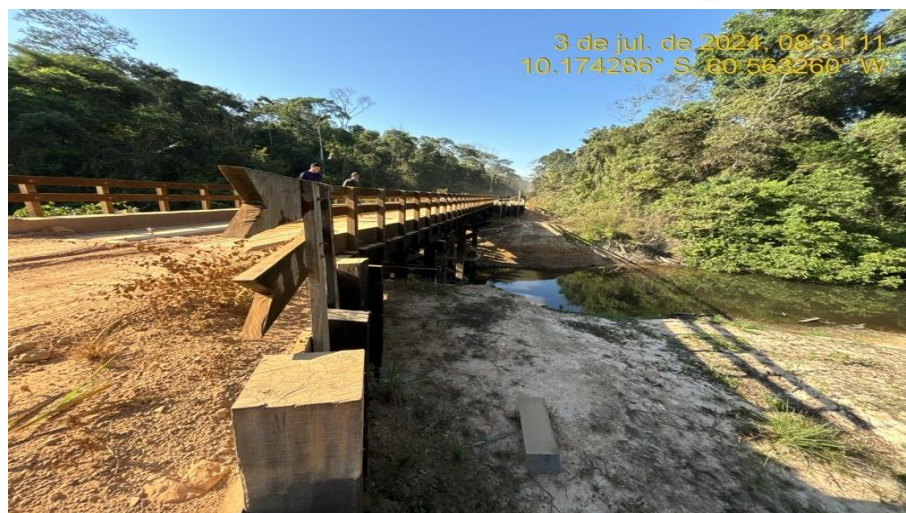

Ponte de Madeira Rio Gustavo – Rodovia MT-313, km 204,25.



Ponte de Madeira Rio Gustavo – Rodovia MT-313, km 204,25.

Hélio Hermínio Ribeiro Torquato da Silva, s/n, Centro Político Administrativo
CEP: 78048-250 • Cuiabá • Mato Grosso

mt.gov.br



Assinado com senha por JOAO PEDRO PEREIRA BEZERRA - ANALISTA DESENV ECON SOCIAL L 10050 / SAMAC -
30/09/2024 às 18:26:39.
Documento Nº: 21181664-5016 - consulta à autenticidade em
<https://www.sigadoc.mt.gov.br/sigaex/public/app/autenticar?n=21181664-5016>



SINFRADIC202484577

SIGA



Governo de Mato Grosso
SECRETARIA DE ESTADO DE INFRAESTRUTURA E LOGÍSTICA



Governo do Estado de Mato Grosso
SINFRA - Secretaria de Estado de Infraestrutura e Logística



Ponte de Madeira Rio Gustavo – Rodovia MT-313, km 204,25.



Ponte de Madeira, futura instalação de Aduela – Rodovia MT-313, km 204,53.

Hélio Hermínio Ribeiro Torquato da Silva, s/n, Centro Político Administrativo
CEP: 78048-250 • Cuiabá • Mato Grosso

mt.gov.br



Assinado com senha por JOAO PEDRO PEREIRA BEZERRA - ANALISTA DESENV ECON SOCIAL L 10050 / SAMAC -
30/09/2024 às 18:26:39.
Documento Nº: 21181664-5016 - consulta à autenticidade em
<https://www.sigadoc.mt.gov.br/sigaex/public/app/autenticar?n=21181664-5016>



SINFRADIC202484577

SIGA



Governo de Mato Grosso
SECRETARIA DE ESTADO DE INFRAESTRUTURA E LOGÍSTICA



Governo do Estado de Mato Grosso
SINFRA - Secretaria de Estado de Infraestrutura e Logística



Caixa de Drenagem Lateral – Rodovia MT-313, km 210,33.



Reconformação da Plataforma – Rodovia MT-313, km 213,63.

Hélio Hermínio Ribeiro Torquato da Silva, s/n, Centro Político Administrativo
CEP: 78048-250 • Cuiabá • Mato Grosso

mt.gov.br



Assinado com senha por JOAO PEDRO PEREIRA BEZERRA - ANALISTA DESENV ECON SOCIAL L 10050 / SAMAC -
30/09/2024 às 18:26:39.
Documento Nº: 21181664-5016 - consulta à autenticidade em
<https://www.sigadoc.mt.gov.br/sigaex/public/app/autenticar?n=21181664-5016>



SINFRADIC202484577

SIGA



Governo de Mato Grosso
SECRETARIA DE ESTADO DE INFRAESTRUTURA E LOGÍSTICA



Governo do Estado de Mato Grosso
SINFRA - Secretaria de Estado de Infraestrutura e Logística



Reconformação da Plataforma – Rodovia MT-313, km 216,60.



Ponte de Madeira Rio Santa Maria – Rodovia MT-313, km 226,50.

Hélio Hermínio Ribeiro Torquato da Silva, s/n, Centro Político Administrativo
CEP: 78048-250 • Cuiabá • Mato Grosso

mt.gov.br



Assinado com senha por JOAO PEDRO PEREIRA BEZERRA - ANALISTA DESENV ECON SOCIAL L 10050 / SAMAC -
30/09/2024 às 18:26:39.
Documento Nº: 21181664-5016 - consulta à autenticidade em
<https://www.sigadoc.mt.gov.br/sigaex/public/app/autenticar?n=21181664-5016>



SINFRADIC202484577

SIGA



Governo de Mato Grosso
SECRETARIA DE ESTADO DE INFRAESTRUTURA E LOGÍSTICA



Governo do Estado de Mato Grosso
SINFRA - Secretaria de Estado de Infraestrutura e Logística



Ponte de Madeira Rio Santa Maria – Rodovia MT-313, km 226,50.



Ponte de Madeira Rio Santa Maria – Rodovia MT-313, km 226,50.

Hélio Hermínio Ribeiro Torquato da Silva, s/n, Centro Político Administrativo
CEP: 78048-250 • Cuiabá • Mato Grosso

mt.gov.br



Assinado com senha por JOAO PEDRO PEREIRA BEZERRA - ANALISTA DESENV ECON SOCIAL L 10050 / SAMAC -
30/09/2024 às 18:26:39.
Documento Nº: 21181664-5016 - consulta à autenticidade em
<https://www.sigadoc.mt.gov.br/sigaex/public/app/autenticar?n=21181664-5016>



SINFRADIC202484577

SIGA



Governo de Mato Grosso
SECRETARIA DE ESTADO DE INFRAESTRUTURA E LOGÍSTICA



Governo do Estado de Mato Grosso
SINFRA - Secretaria de Estado de Infraestrutura e Logística



Ponte de Madeira Rio Santa Maria – Rodovia MT-313, km 226,50.



Reconformação da Plataforma – Rodovia MT-313, km 234,90.

Hélio Hermínio Ribeiro Torquato da Silva, s/n, Centro Político Administrativo
CEP: 78048-250 • Cuiabá • Mato Grosso

mt.gov.br



Assinado com senha por JOAO PEDRO PEREIRA BEZERRA - ANALISTA DESENV ECON SOCIAL L 10050 / SAMAC -
30/09/2024 às 18:26:39.
Documento Nº: 21181664-5016 - consulta à autenticidade em
<https://www.sigadoc.mt.gov.br/sigaex/public/app/autenticar?n=21181664-5016>



SINFRADIC202484577

SIGA



Governo de Mato Grosso
SECRETARIA DE ESTADO DE INFRAESTRUTURA E LOGÍSTICA



Governo do Estado de Mato Grosso
SINFRA - Secretaria de Estado de Infraestrutura e Logística



Reconformação da Plataforma – Rodovia MT-313, km 239,00.

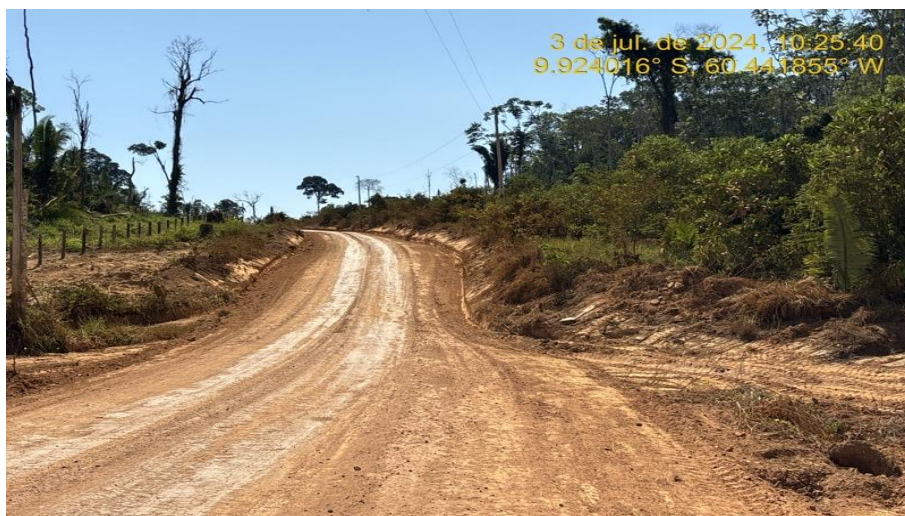

Reconformação da Plataforma – Rodovia MT-313, km 241,30.

Hélio Hermínio Ribeiro Torquato da Silva, s/n, Centro Político Administrativo
CEP: 78048-250 • Cuiabá • Mato Grosso

mt.gov.br



Assinado com senha por JOAO PEDRO PEREIRA BEZERRA - ANALISTA DESENV ECON SOCIAL L 10050 / SAMAC -
30/09/2024 às 18:26:39.
Documento Nº: 21181664-5016 - consulta à autenticidade em
<https://www.sigadoc.mt.gov.br/sigaex/public/app/autenticar?n=21181664-5016>



SINFRADIC202484577

SIGA



Governo de Mato Grosso
SECRETARIA DE ESTADO DE INFRAESTRUTURA E LOGÍSTICA



Governo do Estado de Mato Grosso
SINFRA - Secretaria de Estado de Infraestrutura e Logística



Reconformação da Plataforma – Rodovia MT-313, km 243,50.



Reconformação da Plataforma – Rodovia MT-313, km 244,60.

Hélio Hermínio Ribeiro Torquato da Silva, s/n, Centro Político Administrativo
CEP: 78048-250 • Cuiabá • Mato Grosso

mt.gov.br



Assinado com senha por JOAO PEDRO PEREIRA BEZERRA - ANALISTA DESENV ECON SOCIAL L 10050 / SAMAC -
30/09/2024 às 18:26:39.
Documento Nº: 21181664-5016 - consulta à autenticidade em
<https://www.sigadoc.mt.gov.br/sigaex/public/app/autenticar?n=21181664-5016>



SINFRADIC202484577

SIGA



Governo de Mato Grosso
SECRETARIA DE ESTADO DE INFRAESTRUTURA E LOGÍSTICA



Governo do Estado de Mato Grosso
SINFRA - Secretaria de Estado de Infraestrutura e Logística



Reconformação da Plataforma – Rodovia MT-313, km 244,60.

Comentário

Conforme o levantamento feito ao longo dos trechos ao longo da rodovia (MT-313), foi constatado que a Associação dos Produtores do Vale do rio Roosevelt, seguiram as recomendações técnicas e as instruções como se pede o objeto do Termo de Colaboração. Vale ressaltar que, os serviços realizados de implantação de dispositivos de drenagens (valeta de drenagem, saídas d'água, etc.), os materiais/equipamentos utilizados na obra, a manutenção das rodovias não pavimentada, a manutenção de pontes de madeira, e entre outros serviços, objeto deste termo de colaboração são de responsabilidade total do Responsável Técnico Engº GUILHERME VERLY SIQUEIRA, RNP n.º 2318189013 (Crea/RO n.º 14830/D - Visto n.º 14830/MT), detentor da ART n.º 1220220194188 e da APROVALE - Associação dos Produtores do Vale do rio Roosevelt S/C, CNPJ 04.058.725/0001-91, de acordo com que o Plano de Trabalho.

A vistoria técnica, realizada por esta Fiscalização, amparada nos levantamentos das patologias de acordo com o Resolução n.º 05/2022 do DNIT, onde se estabelece metodologia a ser utilizada nos levantamentos em campo para avaliação das condições da manutenção das rodovias não pavimentadas.

Hélio Hermínio Ribeiro Torquato da Silva, s/n, Centro Político Administrativo
CEP: 78048-250 • Cuiabá • Mato Grosso

mt.gov.br



Assinado com senha por JOAO PEDRO PEREIRA BEZERRA - ANALISTA DESENV ECON SOCIAL L 10050 / SAMAC -
30/09/2024 às 18:26:39.
Documento Nº: 21181664-5016 - consulta à autenticidade em
<https://www.sigadoc.mt.gov.br/sigaex/public/app/autenticar?n=21181664-5016>



SINFRADIC202484577

SIGA



Governo de Mato Grosso
SECRETARIA DE ESTADO DE INFRAESTRUTURA E LOGÍSTICA



Governo do Estado de Mato Grosso
SINFRA - Secretaria de Estado de Infraestrutura e Logística

Constatou-se “in loco” os seguintes serviços realizados nas rodovias MT-313.

- Reconformação mecânica de faixa de domínio;
- Desmatamento, destocamento, limpeza de área e estocagem do material de limpeza com árvores de diâmetro até 0,15m;
- Escavação, carga e transporte de material de 1ª categoria na distância de 3.000 m - caminho de serviço em leito natural – com carregadeira e caminhão basculante de 14m³;
- Umedecimento do caminho de serviço;
- Escavação mecânica de vala em material de 1ª categoria;
- Substituição de guarda rodas em ponte de madeira;
- Substituição de Pranchão de rodeiro em ponte de madeira;
- Substituição de Ala e testas de caixão de aterro para pontes de madeira;
- Substituição vigamento simples com fundação bloco de concreto;
- Substituição de sub viga em ponte de madeira;
- Substituição de transversina (Peias ou Travesseiro) em ponte de madeira;
- Execução de saída d'água (bigode);
- Elevação do Greide e abaulamento da rodovia (Bota dentro);
- Levantamento de Greide com Material de Bota dentro em pontos baixos ao longo do trecho;
- Conformação e diminuição do raio de Curvaturas em determinados pontos da Rodovia;
- Reconformação da Plataforma da rodovia com motoniveladora em pontos onde apresenta irregularidade (ondulações, corrugações);

7. Conclusão Geral

Considerando o que preceitua o artigo 26 da Lei Estadual 10.861, de 31 de março de 2019, que determina a instituição de Comissão de Monitoramento. Com base em que preceitua os artigos 51 a 54 do Decreto Estadual 167, de 12 de julho de 2019. Considerando a obrigatoriedade de garantia da impessoalidade e transparência no monitoramento, fiscalização e avaliação do Termo de Colaboração e de fomentos firmados com as OSCs.

Esta Comissão de Monitoramento e avaliação das Parcerias, constatou que os serviços estão sendo executados, conforme recomendações relacionadas às atividades do planejamento. As tarefas associadas e o prazo do cronograma do objeto devem ser

Hélio Hermínio Ribeiro Torquato da Silva, s/n, Centro Político Administrativo
CEP: 78048-250 • Cuiabá • Mato Grosso

mt.gov.br



Assinado com senha por JOAO PEDRO PEREIRA BEZERRA - ANALISTA DESENV ECON SOCIAL L 10050 / SAMAC -
30/09/2024 às 18:26:39.
Documento Nº: 21181664-5016 - consulta à autenticidade em
<https://www.sigadoc.mt.gov.br/sigaex/public/app/autenticar?n=21181664-5016>



SINFRADIC202484577

SIGA



Governo de Mato Grosso
SECRETARIA DE ESTADO DE INFRAESTRUTURA E LOGÍSTICA



Governo do Estado de Mato Grosso
SINFRA - Secretaria de Estado de Infraestrutura e Logística

cumpridos, sendo assim a Proponente fica ciente das realizações e adequações desses serviços diante do cronograma.

Verificou-se que os serviços que já foram executados, estão de acordo com as recomendações técnica. Em vista disso, esta comissão constatou melhorias na viabilidade técnica, econômica, o atendimento ao interesse público, a melhora da trafegabilidade, e conclui que os serviços estão sendo executados dentro das normas técnicas garantindo a essência do objeto do Termo de Colaboração.

Portanto, não foram identificadas inconformidades que comprometam a continuidade do objeto previsto no processo de Prestação de Contas SINFRA-PRO-2024/09283 no qual pertence ao Processo PAI: SINFRA-PRO-2022/04741 referente ao Termo de Colaboração 001-2023.

A aplicação dos recursos foi verificada visualmente e está em conformidade, assim, aceitamos a prestação de Conta Parcial.

Portanto, tendo em vista os respaldos jurídicos e pela função técnica atribuída, emitimos **PARECER FAVORÁVEL** à continuidade dos trabalhos do Objeto firmado no Termo de Colaboração.

Cuiabá, 30 de setembro de 2024

Atenciosamente,

Comissão de Monitoramento e Parcerias:

ENG.º JOÃO PEDRO PEREIRA BEZERRA
Membro da Comissão de Monitoramento
CREA -MT 9085D
PORTARIA Nº 19/2024/GS/SINFRA
SAMAC/SAOR/SINFRA

Hélio Hermínio Ribeiro Torquato da Silva, s/n, Centro Político Administrativo
CEP: 78048-250 • Cuiabá • Mato Grosso

mt.gov.br



Assinado com senha por JOAO PEDRO PEREIRA BEZERRA - ANALISTA DESENV ECON SOCIAL L 10050 / SAMAC -
30/09/2024 às 18:26:39.
Documento Nº: 21181664-5016 - consulta à autenticidade em
<https://www.sigadoc.mt.gov.br/sigaex/public/app/autenticar?n=21181664-5016>



SINFRADIC202484577

SIGA



Governo de Mato Grosso
SECRETARIA DE ESTADO DE INFRAESTRUTURA E LOGÍSTICA



Governo do Estado de Mato Grosso
SINFRA - Secretaria de Estado de Infraestrutura e Logística

PARECER TÉCNICO CONCLUSIVO DE PRESTAÇÃO DE CONTAS

Secretaria de Estado de Infraestrutura e Logística – SINFRA

GESTOR DE PARCERIAS:	JOÃO FRANCISCO BEZERRA CASSEB
PARECER/PROCESSO:	(X) PARCIAL nº SINFRA-PRO-2024/09283 () FINAL
ORGANIZAÇÃO DA SOCIEDADE CIVIL (OSC):	Associação dos Produtores do Vale do Rio Roosevelt - APROVALE
CNPJ:	04.058.725/0001-91
TERMO DE COLABORAÇÃO:	001-2023
Nº PROCESSO PAI:	SINFRA-PRO-2022/04741
OBJETO DA PARCERIA:	MANUTENÇÃO E CONSERVAÇÃO DAS RODOVIAS NÃO PAVIMENTADAS MT-198, TRECHO: FIM P.U. DE RONDOLÂNDIA ATÉ ENTR. MT-313 E MT 313, TRECHO: ENTR. MT-198 (RONDOLÂNDIA) ATÉ O RIO ROOSEVELT (DIV. RONDOLÂNDIA/ARIPUANÃ) E AO KM 89, NUMA EXTENSÃO DE 250KM. S.R.E. 198EMT0020, 313EMT0010, 313EMT0015 E 313EMT0020 NOS MUNICÍPIOS DE RONDOLÂNDIA E ARIPUANÃ.
MUNICÍPIO:	RONDOLÂNDIA
VALOR DA PARCERIA:	R\$ 11.344.873,54
VALOR SINFRA:	R\$ 9.390.151,83
VALOR NÃO FINANCEIRO OSC:	R\$ 1.954.721,71
DATA ASSINATURA:	24/03/2023
DATA PUBLICAÇÃO:	30/03/2023

II. RELATÓRIO

Trata-se de análise técnica do Relatório de Execução do Objeto de parceria com base na Lei MROSC nº 13.019/2014, Lei Estadual nº 10.861/2019, Decreto Estadual 167/2019 e 227/2019;

O Gestor da Parceria é agente público responsável pela gestão da parceria, designado pelo administrador público através de ato publicado em meio oficial de comunicação, como poderes de controle e fiscalização – é o servidor responsável pela área técnica do objeto pactuado.

Conforme Art. 53 – São atribuições da Comissão de Monitoramento e Avaliação:

Hélio Hermínio Ribeiro Torquato da Silva, s/n, Centro Político Administrativo
CEP: 78048-250 • Cuiabá • Mato Grosso

mt.gov.br



Assinado com senha por JOAO FRANCISCO BEZERRA CASSEB - SUPERINTENDENTE / SAMAC - 01/10/2024 às 10:50:59.
Documento Nº: 21188112-9887 - consulta à autenticidade em
<https://www.sigadoc.mt.gov.br/sigaex/public/app/autenticar?n=21188112-9887>



SINFRADIC202484743

SIGA



Governo de Mato Grosso
SECRETARIA DE ESTADO DE INFRAESTRUTURA E LOGÍSTICA



Governo do Estado de Mato Grosso
SINFRA - Secretaria de Estado de Infraestrutura e Logística

III – emitir relatório técnico de monitoramento e avaliação, o qual será submetido ao Gestor da Parceria a fim de subsidiar elaboração do Parecer Técnico Conclusivo.

III. FUNDAMENTAÇÃO

A – GESTÃO DA PARCERIA

Diante do relatório da Nota Técnica da Execução do Objeto, constatou-se que a parceria está sendo executada de maneira coerente com o delineado no Plano de Trabalho, cumprindo as metas e atingindo os resultados almejados.

B – CUMPRIMENTO DAS METAS

Acerca do cumprimento das metas apresentadas no Plano de Trabalho, conforme verificado no relatório da nota técnica da comissão de monitoramento e avaliação, a execução do objeto apresentado pela OSC, e nos documentos acostados aos autos, observa-se que:

A obra está sendo executada dentro dos padrões de qualidade, de acordo com as normas vigentes bem como acompanhamento de equipe e todo o controle de execução e qualidade.

Diante das observações supracitadas, conclui-se que a parceria está **cumprindo satisfatoriamente as metas** previstas no Plano de Trabalho.

C – BENEFÍCIOS E IMPACTOS DA PARCERIA

Acerca dos benefícios e impactos da parceria constata-se que:

Proporcionará conforto à população, irá melhorar as condições de Manutenção e conservação da rodovia, contribuindo para a melhoria do tráfego, e proporcionar níveis satisfatórios de segurança, velocidade e economia no transporte de pessoas e mercadorias através da manutenção e conservação da rodovia MT-313.

D – SATISFAÇÃO DO PÚBLICO

A Comissão de Monitoramento e Avaliação já solicitou para a Associação realizar a pesquisa de satisfação sobre a obra, e a Associação nos relatou que já está sendo implementado em seu site essa pesquisa, ou seja, está em desenvolvimento.

Hélio Hermínio Ribeiro Torquato da Silva, s/n, Centro Político Administrativo
CEP: 78048-250 • Cuiabá • Mato Grosso

mt.gov.br



SINFRADIC202484743



Governo de Mato Grosso
SECRETARIA DE ESTADO DE INFRAESTRUTURA E LOGÍSTICA



Governo do Estado de Mato Grosso
SINFRA - Secretaria de Estado de Infraestrutura e Logística

E – SUSTENTABILIDADE E CONTINUIDADE DAS AÇÕES QUE FORAM OBJETO DA PARCERIA

Verifica-se que as ações que foram objeto da parceria apresentam elevado nível de satisfação.

F – TRANSPARÊNCIA

A organização da sociedade civil está atualizando no site: www.aprovaemt313.com.br as informações referentes ao Termo de Colaboração.

IV. OBSERVAÇÕES

A Comissão de Monitoramento e Avaliação Conclui que a parceria está sendo cumprida as metas previstas no plano de trabalho.

V. CONCLUSÃO

Diante do exposto e após verificado o cumprimento parcial do objeto acolho a aprovação parcial da prestação de contas.

Cuiabá, 01 de outubro de 2024.

Elaborado por:

ENG° JOÃO FRANCISCO BEZERRA CASSEB
Gestor da Parceria
SAMAC/SAOR/SINFRA-MT

Hélio Hermínio Ribeiro Torquato da Silva, s/n, Centro Político Administrativo
CEP: 78048-250 • Cuiabá • Mato Grosso

mt.gov.br



Assinado com senha por JOAO FRANCISCO BEZERRA CASSEB - SUPERINTENDENTE / SAMAC - 01/10/2024 às 10:50:59.
Documento Nº: 21188112-9887 - consulta à autenticidade em
<https://www.sigadoc.mt.gov.br/sigaex/public/app/autenticar?n=21188112-9887>



SINFRADIC202484743

SIGA



Governo de Mato Grosso
SECRETARIA DE ESTADO DE INFRAESTRUTURA E LOGÍSTICA



Governo do Estado de Mato Grosso
SINFRA - Secretaria de Estado de Infraestrutura e Logística

ACOLHO/GSAOR

PARECER/PROCESSO:	(X) PARCIAL nº SINFRA-PRO-2024/09283 () FINAL
ORGANIZAÇÃO DA SOCIEDADE CIVIL (OSC):	Associação dos Produtores do Vale do Rio Roosevelt - APROVALE
CNPJ:	04.058.725/0001-91
TERMO DE COLABORAÇÃO:	001-2023
Nº PROCESSO PAI:	SINFRA-PRO-2022/04741
OBJETO DA PARCERIA:	MANUTENÇÃO E CONSERVAÇÃO DAS RODOVIAS NÃO PAVIMENTADAS MT-198, TRECHO: FIM P.U. DE RONDOLÂNDIA ATÉ ENTR. MT-313 E MT 313, TRECHO: ENTR. MT-198 (RONDOLÂNDIA) ATÉ O RIO ROOSEVELT (DIV. RONDOLÂNDIA/ARIPUANÃ) E AO KM 89, NUMA EXTENSÃO DE 250KM. S.R.E. 198EMT0020, 313EMT0010, 313EMT0015 E 313EMT0020 NOS MUNICÍPIOS DE RONDOLÂNDIA E ARIPUANÃ.
MUNICÍPIO:	RONDOLÂNDIA

Considerando o Relatório Técnico de Monitoramento acostado (fls. 436/479), elaborado pelo Engº. João Pedro Pereira Bezerra, membro da Comissão de Monitoramento portaria nº 19/2024/GS/SINFRA, considerando o Parecer Conclusivo de Prestação de Contas acostado (fls. 480/482) elaborado pelo Engº. João Francisco Bezerra Casseb, Gestor de Parceria, ambos aprovando a 2ª Prestação de Contas Parcial do Termo de Colaboração nº 001-2023, acolho o mesmo.

Encaminhamos o presente processo nº SINFRA-PRO-2024/09283, com os relatórios Técnicos referente ao Termo de Colaboração nº 001-2023.

Cuiabá 01 de outubro de 2024

RODRIGO APARECIDO RODRIGUES ABEGG
Coordenador da Coordenadoria de Parcerias
COPAR/SAMAC/SAOR/SINFRA-MT

ENGº. NIVIA CALZOLARI
Secretaria Adjunta de Obras Rodoviárias
SAOR/SINFRA-MT

Hélio Hermínio Ribeiro Torquato da Silva, s/n, Centro Político Administrativo
CEP: 78048-250 • Cuiabá • Mato Grosso

mt.gov.br



Assinado com senha por RODRIGO APARECIDO RODRIGUES ABEGG - COORDENADOR / COPAR - 01/10/2024 às 13:56:03 e NIVIA CALZOLARI - SECRETARIO ADJUNTO / GSAOR - 11/10/2024 às 18:33:10.
+0 Pessoas - Para verificar todas as assinaturas consulte o link de autenticação.
Documento Nº: 21205644-8991 - consulta à autenticidade em
<https://www.sigadoc.mt.gov.br/sigaex/public/app/autenticar?n=21205644-8991>



SINFRADIC202484769

SIGA