



Governo de Mato Grosso
SECRETARIA DE ESTADO DE INFRAESTRUTURA E LOGÍSTICA



Governo do Estado de Mato Grosso
SINFRA - Secretaria de Estado de Infraestrutura e Logística

Relatório Técnico

3ª PRESTAÇÃO DE CONTA PARCIAL
Período de 01/03/2024 à 09/10/2024

Processo: SINFRA-PRO-2024/14737

Termo de Colaboração Nº. 001-2023

Interessados:

SINFRA-MT e ASSOCIAÇÃO DOS
PRODUTORES DO VALE DO RIO ROOSEVELT
DA RODOVIA MT-313 - RONDOLÂNDIA /
MT

RELATÓRIO TÉCNICO

| | |
|----------------------------------|--|
| PROCESSO PRESTAÇÃO DE CONTAS nº: | SINFRA-PRO-2024/14737 |
| INTERESSADO: | Associação dos Produtores do Vale do Rio Roosevelt da Rodovia MT-313 – Rondolândia/MT |
| TERMO DE COLABORAÇÃO: | 001-2023 |
| PROCESSO PAI: | SINFRA-PRO-2022/04741 |
| REFERÊNCIA: | Relatório Técnico de monitoramento |
| ASSUNTO | 3ª prestação de contas parcial do Termo de Colaboração 001/2022 do período de 01/03/2024 à 09/10/2024. |
| Data da Vistoria | 27, 28 e 30 de novembro de 2024. |

Hélio Hermínio Ribeiro Torquato da Silva, s/n, Centro Político Administrativo
CEP: 78048-250 • Cuiabá • Mato Grosso

mt.gov.br



Assinado com senha por JOAO PEDRO PEREIRA BEZERRA - ANALISTA DESENV ECON SOCIAL L 10050 / SAMAC -
15/04/2025 às 10:42:27.
Documento Nº: 26225581-123 - consulta à autenticidade em
<https://www.sigadoc.mt.gov.br/sigaex/public/app/autenticar?n=26225581-123>



SINFRADIC202526836

SIGA



Governo de Mato Grosso
SECRETARIA DE ESTADO DE INFRAESTRUTURA E LOGÍSTICA



Governo do Estado de Mato Grosso
SINFRA - Secretaria de Estado de Infraestrutura e Logística

INTRODUÇÃO

O Termo de Colaboração MANUTENÇÃO E CONSERVAÇÃO DE RODOVIAS ESTADUAIS NÃO PAVIMENTADAS RODOVIA Trecho: FIM P.U. DE RONDOLÂNDIA ATÉ ENTR. MT-313. S.R.E: 198EMT0020; MT-313, SUBTRECHO: ENTR. MT-198 (RONDOLÂNDIA) ATÉ O KM 264,30. S.R.E: 313EMT0010, 313EMT0015 E 313EMT0020, extensão: 244,60 km, conforme Projeto Executivo aprovado pela SINFRA, no trecho descrito, de competência do Estado de Mato Grosso e/ou a ele delegados, COM FORNECIMENTO, PELAS OSCs, DE MATERIAL, MÃO-DE-OBRA, FERRAMENTAL E TODOS OS EQUIPAMENTOS NECESSÁRIOS À PERFEITA REALIZAÇÃO DOS SERVIÇOS, OBRAS E/OU INVESTIMENTOS.

Repasse de Recursos

Execução

Repasse de Recursos | Rendimento | Orçamento | Liquidação | Pagamento | Execução Física | Termo Aditivo ExOfício | Termo Aditivo | Termo Apostilamento | Aquisições e Contratações | Dev. Financeira | Processo de Aquisição

Imprimir Plano de Trabalho

Concedente

Proponente

Valor:

SECRETARIA DE ESTADO DE INFRAESTRUTURA E LOGÍSTICA - SINFRA

APROVALE ASSOCIACAO DOS PRODUTORES DO VALE DO RIO ROOSEVELT S/C

11.344.873,54

Objeto:

EXECUÇÃO DA MANUTENÇÃO E CONSERVAÇÃO DE RODOVIAS ESTADUAIS NÃO PAVIMENTADAS MT-198, TRECHO: FIM P.U. DE RONDOLÂNDIA ATÉ ENTR. MT-313. S.R.E: 198EMT0020, MT-313, TRECHO: ENTR. MT-198 (RONDOLÂNDIA) ATÉ O KM 264,30. S.R.E: 313EMT0010, 313EMT0015 E 313EMT0020. COM EXTENSÃO TOTAL DE 244,60 KM

Período de Execução

24/03/2023 até 23/03/2025

Número Convênio

Nº Docul

Nº Banco

Nº Agência

Conta

Situação

01/2023

SINFRA-PRO-2022/04741

104

4114

2436-3

Vigente até 23/03/2025 (108 dias)

Incluir Repasse

| Nº DB | Data | Valor Concedido | Alterar | Excluir |
|--------------------------|------------|-----------------|--------------------------|--------------------------|
| 1 35101.0001.24.010214-0 | 25/10/2024 | 2.347.537,96 | <input type="checkbox"/> | <input type="checkbox"/> |
| 2 35101.0001.24.010215-7 | 15/04/2024 | 2.347.537,96 | <input type="checkbox"/> | <input type="checkbox"/> |
| 3 35101.0001.23.012869-4 | 09/10/2023 | 469.507,59 | <input type="checkbox"/> | <input type="checkbox"/> |
| 4 35101.0001.23.012870-6 | 09/10/2023 | 1.878.030,37 | <input type="checkbox"/> | <input type="checkbox"/> |
| 5 35101.0001.23.003866-0 | 20/04/2023 | 2.347.537,96 | <input type="checkbox"/> | <input type="checkbox"/> |

Total Repasse R\$ 9.390.151,83

Avançar >>

Hélio Hermínio Ribeiro Torquato da Silva, s/n, Centro Político Administrativo
CEP: 78048-250 • Cuiabá • Mato Grosso

mt.gov.br



Assinado com senha por JOAO PEDRO PEREIRA BEZERRA - ANALISTA DESENV ECON SOCIAL L 10050 / SAMAC -
15/04/2025 às 10:42:27.
Documento Nº: 26225581-123 - consulta à autenticidade em
<https://www.sigadoc.mt.gov.br/sigaex/public/app/autenticar?n=26225581-123>



SINFRADIC202526836

SIGA



Governo de Mato Grosso
SECRETARIA DE ESTADO DE INFRAESTRUTURA E LOGÍSTICA



Governo do Estado de Mato Grosso
SINFRA - Secretaria de Estado de Infraestrutura e Logística

1. Considerações Preliminares

Neste Relatório foi considerado as patologias de acordo com o Resolução n.º 05/2022 do DNIT, onde se estabelece metodologia a ser utilizada nos levantamentos em campo para avaliação das condições da manutenção das rodovias não pavimentadas nos termos conforme a seguir:

1. CONCEITUAÇÃO DAS PATOLOGIAS

A determinação do ICMNP se baseará no registro das seguintes ocorrências: II - Profundidade de corrugações; V - Profundidade da trilha de roda; IV - Seção transversal imprópria; VI - Drenagem inadequada. Os defeitos como corrugações, painéis ou trilhas de roda ocorrem fundamentalmente pela existência de problemas de drenagem na rodovia. Por conta disso, a drenagem adequada reduz sensivelmente as necessidades futuras de manutenção.

2. DEFINIÇÕES DOS DEFEITOS

2.1 Painéis / Buracos: São depressões na superfície da rodovia, normalmente menores que 1 metro de diâmetro e crescem rapidamente ao represar as águas provenientes das chuvas, ocasionando a desintegração da pista pela perda dos materiais constituintes da camada/superfície.

2.2 Corrugações: As Corrugações são depressões transversais à pista ocorrendo em intervalos regulares de distância. Estas ondulações perpendiculares à direção do tráfego causam muito desconforto ao usuário, sendo normalmente originárias da ação combinada do tráfego e precipitações pluviométricas. A figura 2 apresenta característica de severidade baixa para corrugações num caso real.

2.3 Excesso de Poeira: A passagem do tráfego causa a perda de partículas finas integrantes das misturas de materiais que compõem a superfície da pista de rolamento. O excesso de poeira pode causar risco à segurança dos usuários da rodovia com possibilidade de acidentes. A figura 4 apresenta característica de severidade alta para excesso de poeira num caso real.

2.4 Seção Transversal Imprópria: Uma rodovia não pavimentada deve ter sua seção transversal configurada com declividade transversal suficiente de forma que as águas superficiais sejam rapidamente conduzidas para fora do corpo da plataforma. Por esse modo as seções transversais das rodovias nos trechos em tangente apresentam o centro da pista em cota superior às bordas. Exceção se faz nos segmentos em curva, onde o recurso da superelevação altera tal condição.

2.5 Trilha de Roda: É uma depressão que ocorre paralelamente ao eixo da pista. Caracteriza-se pela presença de deformações na camada de revestimento ou na base/subleito da rodovia, causada pela ação combinada do tráfego repetitivo em conjunto com deficiências de compactação e/ou fragilidade quanto à capacidade de suporte dos materiais da superfície de rolamento ou de camadas subjacentes.

2.6 Drenagem deficiente: Uma Drenagem deficiente é causa de depósitos de água na plataforma da rodovia. A drenagem começa a ser um problema quando a drenagem superficial e os bueiros não estão em condições de conduzir as águas que contribuem para a plataforma ou que a transpõem. Trechos ou pontos desprovidos de dispositivos de drenagem que são necessários deverão ser considerados de severidade alta. Caso haja trechos que não tenham dispositivos e não sejam necessários não deverão ser considerados na avaliação.

2.7 Ponto/Segmento crítico: São pontos localizados ou trechos que se encontram com restrição severa da seção transversal da pista, como pontos erosivos com carreamento parcial do talude da rodovia ou trechos com seção transversal desfigurado, onde a passagem do tráfego está restrita a apenas um trecho de rolamento com velocidade de tráfego < 40 km/h.

Hélio Hermínio Ribeiro Torquato da Silva, s/n, Centro Político Administrativo
CEP: 78048-250 • Cuiabá • Mato Grosso

mt.gov.br



Assinado com senha por JOAO PEDRO PEREIRA BEZERRA - ANALISTA DESENV ECON SOCIAL L 10050 / SAMAC -
15/04/2025 às 10:42:27.
Documento Nº: 26225581-123 - consulta à autenticidade em
<https://www.sigadoc.mt.gov.br/sigaex/public/app/autenticar?n=26225581-123>



SINFRADIC202526836

SIGA



Governo de Mato Grosso
SECRETARIA DE ESTADO DE INFRAESTRUTURA E LOGÍSTICA



Governo do Estado de Mato Grosso
SINFRA - Secretaria de Estado de Infraestrutura e Logística
2. Número do Processo e Informações Complementares

| | |
|------------------------------|--|
| Processo Prestação de Contas | SINFRA-PRO-2024/14737 |
| Termo Colaboração | 001-2023 |
| Interessado | SINFRA – MT; ASSOC. PROD. DO VALE DO RIO ROOSEVELT DA ROD.MT-313 |
| Município | RONDOLÂNDIA - MT |
| Data da Vistoria | 02/07/2024 e 03/07/2024 |
| Rodovias | Trecho: FIM P.U. DE RONDOLÂNDIA ATÉ ENTR. MT-313. S.R.E: 198EMT0020; MT-313, TRECHO: ENTR. MT-198 (RONDOLÂNDIA) ATÉ O KM 264,30. S.R.E: 313EMT0010, 313EMT0015 E 313EMT0020. |
| Extensão Total | 244,60 Km |

3. Localização



Figura 1 - Localização do Trecho Via Google Earth.

4. Objetivo da Fiscalização

Informar e verificar as condições de trafegabilidade, apontando as necessidades da via, sobre os serviços referentes ao Termo de Colaboração nº 001/2023, objeto do contrato: MANUTENÇÃO E CONSERVAÇÃO DE RODOVIAS ESTADUAIS NÃO PAVIMENTADAS RODOVIA. Trecho: FIM P.U. DE RONDOLÂNDIA ATÉ ENTR. MT-313. S.R.E: 198EMT0020; MT-313, TRECHO: ENTR. MT-198 (RONDOLÂNDIA) ATÉ O KM 264,30. S.R.E: 313EMT0010, 313EMT0015 E 313EMT0020, extensão: 244,60 km, tem como objetivo e intuito de comunicar, de maneira clara e concisa, os serviços necessários para a fiscalização e o andamento das obras.

Hélio Hermínio Ribeiro Torquato da Silva, s/n, Centro Político Administrativo
CEP: 78048-250 • Cuiabá • Mato Grosso

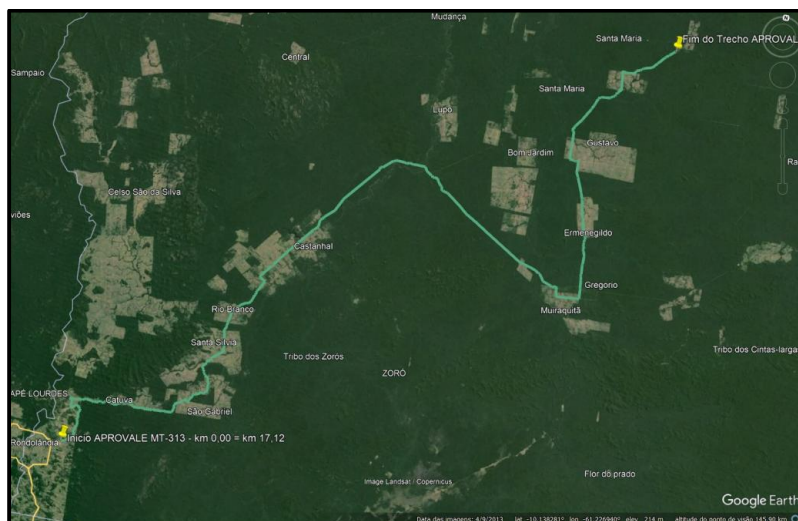
mt.gov.br



Assinado com senha por JOAO PEDRO PEREIRA BEZERRA - ANALISTA DESENV ECON SOCIAL L 10050 / SAMAC - 15/04/2025 às 10:42:27.
Documento Nº: 26225581-123 - consulta à autenticidade em
<https://www.sigadoc.mt.gov.br/sigaex/public/app/autenticar?n=26225581-123>



SINFRA-DIC202526836

SIGA



Governo de Mato Grosso
SECRETARIA DE ESTADO DE INFRAESTRUTURA E LOGÍSTICA



Governo do Estado de Mato Grosso
SINFRA - Secretaria de Estado de Infraestrutura e Logística

5. Informações da Vistoria Técnica

Entre os dias 27 a 30 de novembro de 2024 ocorreu a Fiscalização ao **Termo de Colaboração 001-2023**, firmado com o ASSOCIAÇÃO DOS PRODUTORES DO VALE DO RIO ROOSEVELT DA RODOVIA MT-313, referente a 3ª Prestação de Conta para serviços de MANUTENÇÃO E CONSERVAÇÃO DE RODOVIAS ESTADUAIS NÃO PAVIMENTADAS na área de abrangência deste Termo de Colaboração. Os objetivos Sócio econômicos do Termo de Colaboração foram alcançados, tendo como consequência uma melhora na trafegabilidade e transportes de pessoas e cargas, em especial o atendimento à produção agrícola regional, otimizando a entrada de insumos e saída da produção sazonal, além de incremento na qualidade de vida das pessoas que utilizam essa rodovia, com acessos a escolas, hospitais, bens e serviços.

Constatou-se “in loco” que todo o trecho se encontra em rodovias não pavimentadas, com obras de manutenção viária.

Os serviços realizados foram utilizados de acordo com as normas técnicas de engenharia rodoviária em rodovias não pavimentadas, mantendo-as em boas condições de trafegabilidade. Foram observados na visita técnica serviços de dispositivos de Drenagem, manutenção de pontes de madeira com dispositivos de redução de velocidades (quebra mola) afim de garantir a durabilidade da superestrutura, Recomposição de Revestimento Primário c/ Material de Jazida, Reconformação de plataforma, Reaterro, Regularização mecânica de faixa de domínio, Compactação de Aterro, elevação de corpo de aterro, e reformas de pontes de madeira.

Logo abaixo fotos dos serviços executados no período supracitado.

6. Fotos da Obra

MT-313

(no decorrer de sua execução)

Hélio Hermínio Ribeiro Torquato da Silva, s/n, Centro Político Administrativo
CEP: 78048-250 • Cuiabá • Mato Grosso

mt.gov.br



Assinado com senha por JOAO PEDRO PEREIRA BEZERRA - ANALISTA DESENV ECON SOCIAL L 10050 / SAMAC -
15/04/2025 às 10:42:27.
Documento Nº: 26225581-123 - consulta à autenticidade em
<https://www.sigadoc.mt.gov.br/sigaex/public/app/autenticar?n=26225581-123>



SINFRADIC202526836

SIGA



Governo de Mato Grosso
SECRETARIA DE ESTADO DE INFRAESTRUTURA E LOGÍSTICA



Governo do Estado de Mato Grosso
SINFRA - Secretaria de Estado de Infraestrutura e Logística



Reforma da Ponte do Rio Santa Maria – Rodovia MT-313 – ASSOCIAÇÃO APROVALE.



Reforma da Ponte do Rio Santa Maria – Rodovia MT-313 – ASSOCIAÇÃO APROVALE.

Hélio Hermínio Ribeiro Torquato da Silva, s/n, Centro Político Administrativo
CEP: 78048-250 • Cuiabá • Mato Grosso

mt.gov.br



Assinado com senha por JOAO PEDRO PEREIRA BEZERRA - ANALISTA DESENV ECON SOCIAL L 10050 / SAMAC -
15/04/2025 às 10:42:27.
Documento Nº: 26225581-123 - consulta à autenticidade em
<https://www.sigadoc.mt.gov.br/sigaex/public/app/autenticar?n=26225581-123>



SINFRADIC202526836

SIGA



Governo de Mato Grosso
SECRETARIA DE ESTADO DE INFRAESTRUTURA E LOGÍSTICA



Governo do Estado de Mato Grosso
SINFRA - Secretaria de Estado de Infraestrutura e Logística



Reforma da Ponte do Rio Santa Maria – Rodovia MT-313 – ASSOCIAÇÃO APROVALE.



Reforma da Ponte do Rio Santa Maria – Rodovia MT-313 – ASSOCIAÇÃO APROVALE.

Hélio Hermínio Ribeiro Torquato da Silva, s/n, Centro Político Administrativo
CEP: 78048-250 • Cuiabá • Mato Grosso

mt.gov.br



Assinado com senha por JOAO PEDRO PEREIRA BEZERRA - ANALISTA DESENV ECON SOCIAL L 10050 / SAMAC -
15/04/2025 às 10:42:27.
Documento Nº: 26225581-123 - consulta à autenticidade em
<https://www.sigadoc.mt.gov.br/sigaex/public/app/autenticar?n=26225581-123>



SINFRADIC202526836

SIGA



Governo de Mato Grosso
SECRETARIA DE ESTADO DE INFRAESTRUTURA E LOGÍSTICA



Governo do Estado de Mato Grosso
SINFRA - Secretaria de Estado de Infraestrutura e Logística



Equipamentos da Associação (Caminhão de abastecimento, Moto niveladora, e Carro de apoio) – Rodovia MT-313 – ASSOCIAÇÃO APROVALE.



Escavação, carga e transporte 1ª categoria - Reconformação da plataforma – Rodovia MT-313 – ASSOCIAÇÃO APROVALE.

Hélio Hermínio Ribeiro Torquato da Silva, s/n, Centro Político Administrativo
CEP: 78048-250 • Cuiabá • Mato Grosso

mt.gov.br



Assinado com senha por JOAO PEDRO PEREIRA BEZERRA - ANALISTA DESENV ECON SOCIAL L 10050 / SAMAC -
15/04/2025 às 10:42:27.
Documento Nº: 26225581-123 - consulta à autenticidade em
<https://www.sigadoc.mt.gov.br/sigaex/public/app/autenticar?n=26225581-123>



SINFRADIC202526836

SIGA



Governo de Mato Grosso
SECRETARIA DE ESTADO DE INFRAESTRUTURA E LOGÍSTICA



Governo do Estado de Mato Grosso
SINFRA - Secretaria de Estado de Infraestrutura e Logística

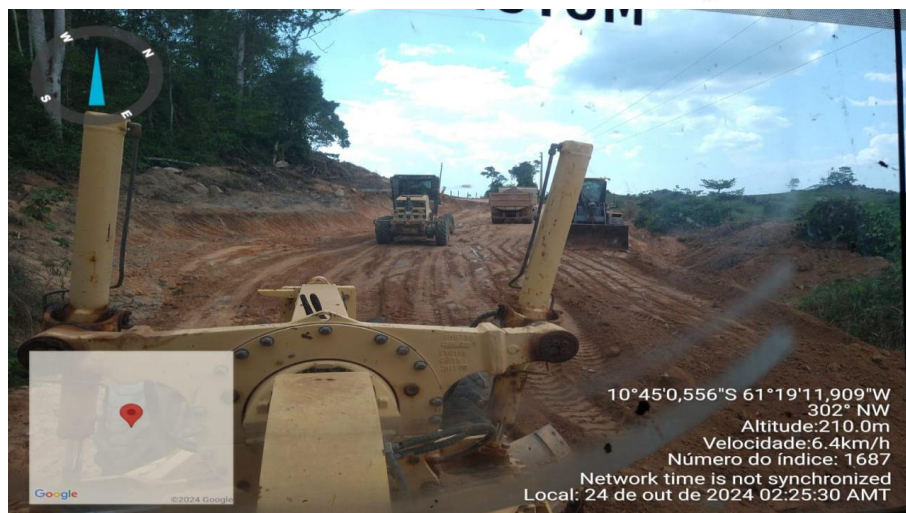

Escavação, carga e transporte 1ª categoria – Reconformação da plataforma – Rodovia MT-313 – ASSOCIAÇÃO APROVALE.



Escavação, carga e transporte 1ª categoria - Reconformação da plataforma – Rodovia MT-313 – ASSOCIAÇÃO APROVALE.

Hélio Hermínio Ribeiro Torquato da Silva, s/n, Centro Político Administrativo
CEP: 78048-250 • Cuiabá • Mato Grosso

mt.gov.br



Assinado com senha por JOAO PEDRO PEREIRA BEZERRA - ANALISTA DESENV ECON SOCIAL L 10050 / SAMAC -
15/04/2025 às 10:42:27.
Documento Nº: 26225581-123 - consulta à autenticidade em
<https://www.sigadoc.mt.gov.br/sigaex/public/app/autenticar?n=26225581-123>



SINFRADIC202526836

SIGA



Governo de Mato Grosso
SECRETARIA DE ESTADO DE INFRAESTRUTURA E LOGÍSTICA



Governo do Estado de Mato Grosso
SINFRA - Secretaria de Estado de Infraestrutura e Logística



Reconformação da Plataforma – Rodovia MT-313 – ASSOCIAÇÃO APROVALE.



Reconformação da Plataforma – Rodovia MT-313 – ASSOCIAÇÃO APROVALE.

Hélio Hermínio Ribeiro Torquato da Silva, s/n, Centro Político Administrativo
CEP: 78048-250 • Cuiabá • Mato Grosso

mt.gov.br



Assinado com senha por JOAO PEDRO PEREIRA BEZERRA - ANALISTA DESENV ECON SOCIAL L 10050 / SAMAC -
15/04/2025 às 10:42:27.
Documento Nº: 26225581-123 - consulta à autenticidade em
<https://www.sigadoc.mt.gov.br/sigaex/public/app/autenticar?n=26225581-123>



SINFRADIC202526836

SIGA



Governo de Mato Grosso
SECRETARIA DE ESTADO DE INFRAESTRUTURA E LOGÍSTICA



Governo do Estado de Mato Grosso
SINFRA - Secretaria de Estado de Infraestrutura e Logística



Escavação, carga e transporte 1ª categoria - Reconformação da plataforma – Rodovia MT-313 – ASSOCIAÇÃO APROVALE.



Abastecimento de equipamento no trecho – Rodovia MT-313 – ASSOCIAÇÃO APROVALE

Hélio Hermínio Ribeiro Torquato da Silva, s/n, Centro Político Administrativo
CEP: 78048-250 • Cuiabá • Mato Grosso

mt.gov.br



Assinado com senha por JOAO PEDRO PEREIRA BEZERRA - ANALISTA DESENV ECON SOCIAL L 10050 / SAMAC -
15/04/2025 às 10:42:27.
Documento Nº: 26225581-123 - consulta à autenticidade em
<https://www.sigadoc.mt.gov.br/sigaex/public/app/autenticar?n=26225581-123>



SINFRADIC202526836

SIGA



Governo de Mato Grosso
SECRETARIA DE ESTADO DE INFRAESTRUTURA E LOGÍSTICA



Governo do Estado de Mato Grosso
SINFRA - Secretaria de Estado de Infraestrutura e Logística
MT-313

(Durante a visita técnica da 3ª Prest. Conta)



Pátio da Associação APROVALE – P.U. Rondolândia – Rodovia MT-313.



Pátio da Associação APROVALE – P.U. Rondolândia – Rodovia MT-313.

Hélio Hermínio Ribeiro Torquato da Silva, s/n, Centro Político Administrativo
CEP: 78048-250 • Cuiabá • Mato Grosso

mt.gov.br



Assinado com senha por JOAO PEDRO PEREIRA BEZERRA - ANALISTA DESENV ECON SOCIAL L 10050 / SAMAC -
15/04/2025 às 10:42:27.
Documento Nº: 26225581-123 - consulta à autenticidade em
<https://www.sigadoc.mt.gov.br/sigaex/public/app/autenticar?n=26225581-123>



SINFRADIC202526836

SIGA



Governo de Mato Grosso
SECRETARIA DE ESTADO DE INFRAESTRUTURA E LOGÍSTICA



Governo do Estado de Mato Grosso
SINFRA - Secretaria de Estado de Infraestrutura e Logística



Placa da Obra – Rodovia MT-313 – ASSOCIAÇÃO APROVALE.



Reconformação Plataforma – Escavação mecânica de vala em material de 1ª
Categoria – Rodovia MT-313 – ASSOCIAÇÃO APROVALE.

Hélio Hermínio Ribeiro Torquato da Silva, s/n, Centro Político Administrativo
CEP: 78048-250 • Cuiabá • Mato Grosso

mt.gov.br



Assinado com senha por JOAO PEDRO PEREIRA BEZERRA - ANALISTA DESENV ECON SOCIAL L 10050 / SAMAC -
15/04/2025 às 10:42:27.
Documento Nº: 26225581-123 - consulta à autenticidade em
<https://www.sigadoc.mt.gov.br/sigaex/public/app/autenticar?n=26225581-123>



SINFRADIC202526836

SIGA



Governo de Mato Grosso
SECRETARIA DE ESTADO DE INFRAESTRUTURA E LOGÍSTICA



Governo do Estado de Mato Grosso
SINFRA - Secretaria de Estado de Infraestrutura e Logística



Reconformação Plataforma – Escavação mecânica de vala em material de 1ª
Categoria – Rodovia MT-313 – ASSOCIAÇÃO APROVALE.



Reconformação Plataforma – Escavação mecânica de vala em material de 1ª
Categoria – Regularização mecânica da faixa de domínio – Rodovia MT-313 –
ASSOCIAÇÃO APROVALE.

Hélio Hermínio Ribeiro Torquato da Silva, s/n, Centro Político Administrativo
CEP: 78048-250 • Cuiabá • Mato Grosso

mt.gov.br



Assinado com senha por JOAO PEDRO PEREIRA BEZERRA - ANALISTA DESENV ECON SOCIAL L 10050 / SAMAC -
15/04/2025 às 10:42:27.
Documento Nº: 26225581-123 - consulta à autenticidade em
<https://www.sigadoc.mt.gov.br/sigaex/public/app/autenticar?n=26225581-123>



SINFRADIC202526836

SIGA



Governo de Mato Grosso
SECRETARIA DE ESTADO DE INFRAESTRUTURA E LOGÍSTICA



Governo do Estado de Mato Grosso
SINFRA - Secretaria de Estado de Infraestrutura e Logística



Reconformação Plataforma – Rodovia MT-313 – ASSOCIAÇÃO APROVALE.



Reconformação Plataforma – Rodovia MT-313 – ASSOCIAÇÃO APROVALE.

Hélio Hermínio Ribeiro Torquato da Silva, s/n, Centro Político Administrativo
CEP: 78048-250 • Cuiabá • Mato Grosso

mt.gov.br



Assinado com senha por JOAO PEDRO PEREIRA BEZERRA - ANALISTA DESENV ECON SOCIAL L 10050 / SAMAC -
15/04/2025 às 10:42:27.
Documento Nº: 26225581-123 - consulta à autenticidade em
<https://www.sigadoc.mt.gov.br/sigaex/public/app/autenticar?n=26225581-123>



SINFRADIC202526836

SIGA



Governo de Mato Grosso
SECRETARIA DE ESTADO DE INFRAESTRUTURA E LOGÍSTICA



Governo do Estado de Mato Grosso
SINFRA - Secretaria de Estado de Infraestrutura e Logística



Reconformação Plataforma – Escavação mecânica de vala em material de 1ª
Categoria – Regularização mecânica da faixa de domínio – Rodovia MT-313 –
ASSOCIAÇÃO APROVALE.



Reconformação Plataforma – Escavação mecânica de vala em material de 1ª
Categoria – Regularização mecânica da faixa de domínio – Rodovia MT-313 –
ASSOCIAÇÃO APROVALE.

Hélio Hermínio Ribeiro Torquato da Silva, s/n, Centro Político Administrativo
CEP: 78048-250 • Cuiabá • Mato Grosso

mt.gov.br



Assinado com senha por JOAO PEDRO PEREIRA BEZERRA - ANALISTA DESENV ECON SOCIAL L 10050 / SAMAC -
15/04/2025 às 10:42:27.
Documento Nº: 26225581-123 - consulta à autenticidade em
<https://www.sigadoc.mt.gov.br/sigaex/public/app/autenticar?n=26225581-123>



SINFRADIC202526836

SIGA



Governo de Mato Grosso
SECRETARIA DE ESTADO DE INFRAESTRUTURA E LOGÍSTICA



Governo do Estado de Mato Grosso
SINFRA - Secretaria de Estado de Infraestrutura e Logística



Reconformação da Plataforma e Regularização mecânica de faixa domínio – Rodovia
MT-313 – ASSOCIAÇÃO APROVALE.



Reconformação da Plataforma e Regularização mecânica de faixa domínio – Rodovia
MT-313 – ASSOCIAÇÃO APROVALE.

Hélio Hermínio Ribeiro Torquato da Silva, s/n, Centro Político Administrativo
CEP: 78048-250 • Cuiabá • Mato Grosso

mt.gov.br



Assinado com senha por JOAO PEDRO PEREIRA BEZERRA - ANALISTA DESENV ECON SOCIAL L 10050 / SAMAC -
15/04/2025 às 10:42:27.
Documento Nº: 26225581-123 - consulta à autenticidade em
<https://www.sigadoc.mt.gov.br/sigaex/public/app/autenticar?n=26225581-123>



SINFRADIC202526836

SIGA



Governo de Mato Grosso
SECRETARIA DE ESTADO DE INFRAESTRUTURA E LOGÍSTICA



Governo do Estado de Mato Grosso
SINFRA - Secretaria de Estado de Infraestrutura e Logística



Reconformação da Plataforma e Regularização mecânica de faixa domínio – Rodovia MT-313 – ASSOCIAÇÃO APROVALE.



Reforma de Ponte de Madeira sobre o Rio Branco – Rodovia MT-313 – ASSOCIAÇÃO APROVALE.

Hélio Hermínio Ribeiro Torquato da Silva, s/n, Centro Político Administrativo
CEP: 78048-250 • Cuiabá • Mato Grosso

mt.gov.br



Assinado com senha por JOAO PEDRO PEREIRA BEZERRA - ANALISTA DESENV ECON SOCIAL L 10050 / SAMAC -
15/04/2025 às 10:42:27.
Documento Nº: 26225581-123 - consulta à autenticidade em
<https://www.sigadoc.mt.gov.br/sigaex/public/app/autenticar?n=26225581-123>



SINFRADIC202526836

SIGA



Governo de Mato Grosso
SECRETARIA DE ESTADO DE INFRAESTRUTURA E LOGÍSTICA



Governo do Estado de Mato Grosso
SINFRA - Secretaria de Estado de Infraestrutura e Logística



Reforma de Ponte de Madeira sobre o Rio Branco – Rodovia MT-313 – ASSOCIAÇÃO APROVALE.



Reconformação da Plataforma – Rodovia MT-313 – ASSOCIAÇÃO APROVALE.

Hélio Hermínio Ribeiro Torquato da Silva, s/n, Centro Político Administrativo
CEP: 78048-250 • Cuiabá • Mato Grosso

mt.gov.br



Assinado com senha por JOAO PEDRO PEREIRA BEZERRA - ANALISTA DESENV ECON SOCIAL L 10050 / SAMAC -
15/04/2025 às 10:42:27.
Documento Nº: 26225581-123 - consulta à autenticidade em
<https://www.sigadoc.mt.gov.br/sigaex/public/app/autenticar?n=26225581-123>



SINFRADIC202526836

SIGA



Governo de Mato Grosso
SECRETARIA DE ESTADO DE INFRAESTRUTURA E LOGÍSTICA



Governo do Estado de Mato Grosso
SINFRA - Secretaria de Estado de Infraestrutura e Logística



Reconformação Plataforma – Escavação, Carga e Transporte de 1ª categoria –
Regularização mecânica faixa domínio – Rodovia MT-313 – ASSOCIAÇÃO APROVALE.



Reconformação Plataforma – Escavação mecânica vala material 1ª categoria –
Regularização mecânica faixa domínio – Rodovia MT-313 – ASSOCIAÇÃO APROVALE.

Hélio Hermínio Ribeiro Torquato da Silva, s/n, Centro Político Administrativo
CEP: 78048-250 • Cuiabá • Mato Grosso

mt.gov.br



Assinado com senha por JOAO PEDRO PEREIRA BEZERRA - ANALISTA DESENV ECON SOCIAL L 10050 / SAMAC -
15/04/2025 às 10:42:27.
Documento Nº: 26225581-123 - consulta à autenticidade em
<https://www.sigadoc.mt.gov.br/sigaex/public/app/autenticar?n=26225581-123>



SINFRADIC202526836

SIGA



Governo de Mato Grosso
SECRETARIA DE ESTADO DE INFRAESTRUTURA E LOGÍSTICA



Governo do Estado de Mato Grosso
SINFRA - Secretaria de Estado de Infraestrutura e Logística



Reconformação Plataforma – Escavação mecânica vala material 1ª categoria –
Regularização mecânica faixa domínio – Rodovia MT-313 – ASSOCIAÇÃO APROVALE.



Ponto de Madeira sobre o Rio Gustavo - Rodovia MT-313 – ASSOCIAÇÃO APROVALE.

Hélio Hermínio Ribeiro Torquato da Silva, s/n, Centro Político Administrativo
CEP: 78048-250 • Cuiabá • Mato Grosso

mt.gov.br



Assinado com senha por JOAO PEDRO PEREIRA BEZERRA - ANALISTA DESENV ECON SOCIAL L 10050 / SAMAC -
15/04/2025 às 10:42:27.
Documento Nº: 26225581-123 - consulta à autenticidade em
<https://www.sigadoc.mt.gov.br/sigaex/public/app/autenticar?n=26225581-123>



SINFRADIC202526836

SIGA



Governo de Mato Grosso
SECRETARIA DE ESTADO DE INFRAESTRUTURA E LOGÍSTICA



Governo do Estado de Mato Grosso
SINFRA - Secretaria de Estado de Infraestrutura e Logística

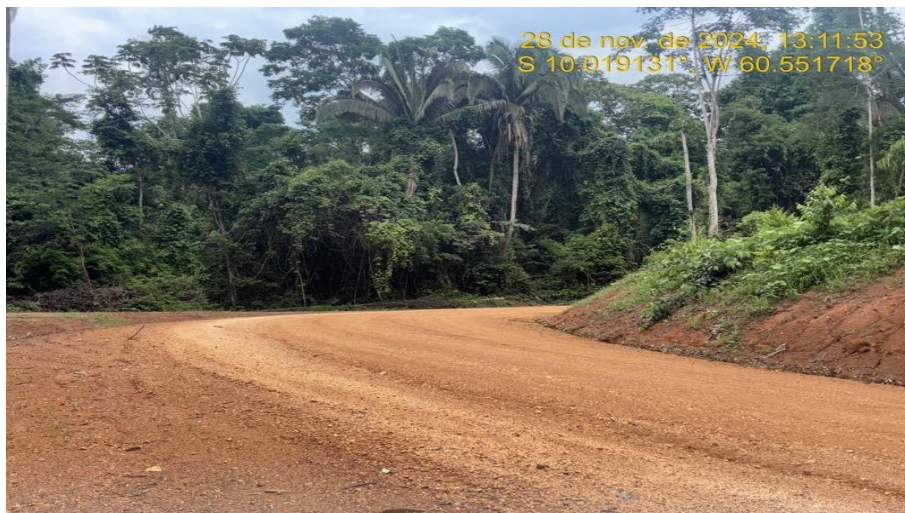

Reconformação Plataforma – Escavação, Carga e Transporte de 1ª categoria –
Regularização mecânica faixa domínio – Rodovia MT-313 – ASSOCIAÇÃO APROVALE.



Reconformação Plataforma – Escavação, Carga e Transporte de 1ª categoria –
Regularização mecânica faixa domínio – Rodovia MT-313 – ASSOCIAÇÃO APROVALE.

Hélio Hermínio Ribeiro Torquato da Silva, s/n, Centro Político Administrativo
CEP: 78048-250 • Cuiabá • Mato Grosso

mt.gov.br



Assinado com senha por JOAO PEDRO PEREIRA BEZERRA - ANALISTA DESENV ECON SOCIAL L 10050 / SAMAC -
15/04/2025 às 10:42:27.
Documento Nº: 26225581-123 - consulta à autenticidade em
<https://www.sigadoc.mt.gov.br/sigaex/public/app/autenticar?n=26225581-123>



SINFRADIC202526836

SIGA



Governo de Mato Grosso
SECRETARIA DE ESTADO DE INFRAESTRUTURA E LOGÍSTICA



Governo do Estado de Mato Grosso
SINFRA - Secretaria de Estado de Infraestrutura e Logística



Reconformação Plataforma – Escavação, Carga e Transporte de 1ª categoria –
Regularização mecânica faixa domínio – Rodovia MT-313 – ASSOCIAÇÃO APROVALE.



Reconformação Plataforma – Escavação, Carga e Transporte de 1ª categoria –
Regularização mecânica faixa domínio – Rodovia MT-313 – ASSOCIAÇÃO APROVALE.

Hélio Hermínio Ribeiro Torquato da Silva, s/n, Centro Político Administrativo
CEP: 78048-250 • Cuiabá • Mato Grosso

mt.gov.br



Assinado com senha por JOAO PEDRO PEREIRA BEZERRA - ANALISTA DESENV ECON SOCIAL L 10050 / SAMAC -
15/04/2025 às 10:42:27.
Documento Nº: 26225581-123 - consulta à autenticidade em
<https://www.sigadoc.mt.gov.br/sigaex/public/app/autenticar?n=26225581-123>



SINFRADIC202526836

SIGA



Governo de Mato Grosso
SECRETARIA DE ESTADO DE INFRAESTRUTURA E LOGÍSTICA



Governo do Estado de Mato Grosso
SINFRA - Secretaria de Estado de Infraestrutura e Logística



Reconformação da Plataforma – Regularização mecânica faixa domínio – Fim do trecho
– Rodovia MT-313 – ASSOCIAÇÃO APROVALE.

Comentário

Conforme o levantamento feito ao longo dos trechos ao longo da rodovia (MT-313), foi constatado que a Associação dos Produtores do Vale do rio Roosevelt, seguiram as recomendações técnicas e as instruções como se pede o objeto do Termo de Colaboração. Vale ressaltar que, os serviços realizados de implantação de dispositivos de drenagens (valeta de drenagem, saídas d'água, etc.), os materiais/equipamentos utilizados na obra, a manutenção das rodovias não pavimentada, a manutenção de pontes de madeira, e entre outros serviços, objeto deste termo de colaboração são de responsabilidade total do Responsável Técnico Engº GUILHERME VERLY SIQUEIRA, RNP n.º 2318189013 (Crea/RO n.º 14830/D - Visto n.º 14830/MT), detentor da ART n.º 1220220194188 e da APROVALE - Associação dos Produtores do Vale do rio Roosevelt S/C, CNPJ 04.058.725/0001-91, de acordo com que o Plano de Trabalho.

A vistoria técnica, realizada por esta Fiscalização, amparada nos levantamentos das patologias de acordo com o Resolução n.º 05/2022 do DNIT, onde se estabelece metodologia a ser utilizada nos levantamentos em campo para avaliação das condições da manutenção das rodovias não pavimentadas.

Hélio Hermínio Ribeiro Torquato da Silva, s/n, Centro Político Administrativo
CEP: 78048-250 • Cuiabá • Mato Grosso

mt.gov.br



Assinado com senha por JOAO PEDRO PEREIRA BEZERRA - ANALISTA DESENV ECON SOCIAL L 10050 / SAMAC -
15/04/2025 às 10:42:27.
Documento Nº: 26225581-123 - consulta à autenticidade em
<https://www.sigadoc.mt.gov.br/sigaex/public/app/autenticar?n=26225581-123>



SINFRADIC202526836

SIGA



Governo de Mato Grosso
SECRETARIA DE ESTADO DE INFRAESTRUTURA E LOGÍSTICA



Governo do Estado de Mato Grosso
SINFRA - Secretaria de Estado de Infraestrutura e Logística
Constatou-se “in loco” os seguintes serviços realizados nas rodovias MT-313.

- Reconformação mecânica de faixa de domínio;
- Desmatamento, destocamento, limpeza de área e estocagem do material de limpeza com árvores de diâmetro até 0,15m;
- Escavação, carga e transporte de material de 1ª categoria na distância de 3.000 m - caminho de serviço em leito natural – com carregadeira e caminhão basculante de 14m³;
- Umedecimento do caminho de serviço;
- Escavação mecânica de vala em material de 1ª categoria;
- Substituição de guarda rodas em ponte de madeira;
- Substituição de Pranchão de rodeiro em ponte de madeira;
- Substituição de Ala e testas de caixão de aterro para pontes de madeira;
- Substituição vigamento simples com fundação bloco de concreto;
- Substituição de sub viga em ponte de madeira;
- Substituição de transversina (Peias ou Travesseiro) em ponte de madeira;
- Execução de saída d'água (bigode);
- Elevação do Greide e abaulamento da rodovia (Bota dentro);
- Levantamento de Greide com Material de Bota dentro em pontos baixos ao longo do trecho;
- Conformação e diminuição do raio de Curvaturas em determinados pontos da Rodovia;
- Reconformação da Plataforma da rodovia com motoniveladora em pontos onde apresenta irregularidade (ondulações, corrugações);

7. Conclusão Geral

Considerando o que preceitua o artigo 26 da Lei Estadual 10.861, de 31 de março de 2019, que determina a instituição de Comissão de Monitoramento. Com base em que preceitua os artigos 51 a 54 do Decreto Estadual 167, de 12 de julho de 2019. Considerando a obrigatoriedade de garantia da impessoalidade e transparência no monitoramento, fiscalização e avaliação do Termo de Colaboração e de fomentos firmados com as OSCs.

Esta Comissão de Monitoramento e avaliação das Parcerias, constatou que os serviços estão sendo executados, conforme recomendações relacionadas às atividades do planejamento. As tarefas associadas e o prazo do cronograma do objeto devem ser cumpridos, sendo assim a Proponente fica ciente das realizações e adequações desses serviços diante do cronograma.

Hélio Hermínio Ribeiro Torquato da Silva, s/n, Centro Político Administrativo
CEP: 78048-250 • Cuiabá • Mato Grosso

mt.gov.br



Assinado com senha por JOAO PEDRO PEREIRA BEZERRA - ANALISTA DESENV ECON SOCIAL L 10050 / SAMAC -
15/04/2025 às 10:42:27.
Documento Nº: 26225581-123 - consulta à autenticidade em
<https://www.sigadoc.mt.gov.br/sigaex/public/app/autenticar?n=26225581-123>



SINFRADIC202526836

SIGA



Governo de Mato Grosso
SECRETARIA DE ESTADO DE INFRAESTRUTURA E LOGÍSTICA



Governo do Estado de Mato Grosso
SINFRA - Secretaria de Estado de Infraestrutura e Logística

Verificou-se que os serviços que já foram executados, estão de acordo com as recomendações técnica. Em vista disso, esta comissão constatou melhorias na viabilidade técnica, econômica, o atendimento ao interesse público, a melhora da trafegabilidade, e conclui que os serviços estão sendo executados dentro das normas técnicas garantindo a essência do objeto do Termo de Colaboração.

Portanto, não foram identificadas inconformidades que comprometam a continuidade do objeto previsto no processo de Prestação de Contas SINFRA-PRO-2024/14737 no qual pertence ao Processo PAI: SINFRA-PRO-2022/04741 referente ao Termo de Colaboração 001-2023.

A aplicação dos recursos foi verificada visualmente e está em conformidade, assim, aceitamos a prestação de Conta Parcial.

Portanto, tendo em vista os respaldos jurídicos e pela função técnica atribuída, emitimos **PARECER FAVORÁVEL** à continuidade dos trabalhos do Objeto firmado no Termo de Colaboração.

Cuiabá, 15 de abril de 2025

Atenciosamente,

Comissão de Monitoramento e Parcerias:

ENG.º JOÃO PEDRO PEREIRA BEZERRA
Membro da Comissão de Monitoramento
CREA -MT 9085D
PORTARIA N° 19/2024/GS/SINFRA
SAMAC/SAOR/SINFRA

Hélio Hermínio Ribeiro Torquato da Silva, s/n, Centro Político Administrativo
CEP: 78048-250 • Cuiabá • Mato Grosso

mt.gov.br



Assinado com senha por JOAO PEDRO PEREIRA BEZERRA - ANALISTA DESENV ECON SOCIAL L 10050 / SAMAC -
15/04/2025 às 10:42:27.
Documento Nº: 26225581-123 - consulta à autenticidade em
<https://www.sigadoc.mt.gov.br/sigaex/public/app/autenticar?n=26225581-123>



SINFRA/DIC/2025/26836

SIGA



Governo de Mato Grosso
SECRETARIA DE ESTADO DE INFRAESTRUTURA E LOGÍSTICA



Governo do Estado de Mato Grosso
SINFRA - Secretaria de Estado de Infraestrutura e Logística

PARECER TÉCNICO CONCLUSIVO DE PRESTAÇÃO DE CONTAS

Secretaria de Estado de Infraestrutura e Logística – SINFRA

| | |
|--|---|
| GESTOR DE PARCERIAS: | JOÃO FRANCISCO BEZERRA CASSEB |
| PARECER/PROCESSO: | (X) PARCIAL nº SINFRA-PRO-2024/14737 () FINAL |
| ORGANIZAÇÃO DA SOCIEDADE CIVIL (OSC): | APROVALE -Associação dos Produtores do Vale do Rio Roosevelt |
| CNPJ: | 04.058.725/0001-91 |
| TERMO DE COLABORAÇÃO: | 0001-2023 |
| Nº PROCESSO: | SINFRA-PRO-2022/04741 |
| OBJETO DA PARCERIA: | MANUTENÇÃO E CONSERVAÇÃO DAS RODOVIAS NÃO PAVIMENTADAS MT-198, TRECHO: FIM P.U. DE RONDOLÂNDIA ATÉ ENTR. MT-313 E MT 313, TRECHO: ENTR. MT-198 (RONDOLÂNDIA) ATÉ O RIO ROOSEVELT (DIV. RONDOLÂNDIA/ARIPUANÃ) E AO KM 89, NUMA EXTENSÃO DE 250KM. S.R.E. 198EMT0020, 313EMT0010, 313EMT0015 E 313EMT0020 NOS MUNICÍPIOS DE RONDOLÂNDIA E ARIPUANÃ. |
| MUNICÍPIO: | Rondolândia |
| VALOR DA PARCERIA: | R\$ 11.344.873,54 |
| VALOR SINFRA: | R\$ 9.390.151,83 |
| VALOR NÃO FINANCEIRO OSC: | R\$ 1.954.721,71 |
| DATA ASSINATURA: | 24/03/2023 |
| DATA PUBLICAÇÃO: | 30/03/2023 |

II. RELATÓRIO

Trata-se de análise técnica do Relatório de Execução do Objeto de parceria com base na Lei MROSC nº 13.019/2014, Lei Estadual nº 10.861/2019, Decreto Estadual 167/2019 e 227/2019;

O Gestor da Parceria é agente público responsável pela gestão da parceria, designado pelo administrador público através de ato publicado em meio oficial de comunicação, como poderes de controle e fiscalização – é o servidor responsável pela área técnica do objeto pactuado.

Conforme Art. 53 – São atribuições da Comissão de Monitoramento e Avaliação:

Hélio Hermínio Ribeiro Torquato da Silva, s/n, Centro Político Administrativo
CEP: 78048-250 • Cuiabá • Mato Grosso

mt.gov.br



Assinado com senha por JOAO FRANCISCO BEZERRA CASSEB - SUPERINTENDENTE / SAMAC - 15/04/2025 às 14:23:32.
Documento Nº: 26238311-4129 - consulta à autenticidade em
<https://www.sigadoc.mt.gov.br/sigaex/public/app/autenticar?n=26238311-4129>



SINFRA-DIC202527045

SIGA



Governo de Mato Grosso
SECRETARIA DE ESTADO DE INFRAESTRUTURA E LOGÍSTICA



Governo do Estado de Mato Grosso
SINFRA - Secretaria de Estado de Infraestrutura e Logística

III – emitir relatório técnico de monitoramento e avaliação, o qual será submetido ao Gestor da Parceria a fim de subsidiar elaboração do Parecer Técnico Conclusivo.

III. FUNDAMENTAÇÃO

A – GESTÃO DA PARCERIA

Diante do relatório da Nota Técnica da Execução do Objeto, constatou-se que a parceria está sendo executada de maneira coerente com o delineado no Plano de Trabalho, cumprindo as metas e atingindo os resultados almejados.

B – CUMPRIMENTO DAS METAS

Acerca do cumprimento das metas apresentadas no Plano de Trabalho, conforme verificado no relatório da nota técnica da comissão de monitoramento e avaliação, a execução do objeto apresentado pela OSC, e nos documentos acostados aos autos, observa-se que:

A obra está sendo executada dentro dos padrões de qualidade, de acordo com as normas vigentes bem como acompanhamento de equipe e todo o controle de execução e qualidade.

Diante das observações supracitadas, conclui-se que a parceria está **cumprindo satisfatoriamente as metas** previstas no Plano de Trabalho.

C – BENEFÍCIOS E IMPACTOS DA PARCERIA

Acerca dos benefícios e impactos da parceria constata-se que:

Proporcionará conforto à população, irá melhorar as condições de Manutenção e conservação da rodovia, contribuindo para a melhoria do tráfego, e proporcionar níveis satisfatórios de segurança, velocidade e economia no transporte de pessoas e mercadorias através da Manutenção e Conservação da Rodovia não pavimentada MT-213.

D – SATISFAÇÃO DO PÚBLICO

Informamos que a pesquisa de satisfação já está disponível no site oficial da associação: www.aprovaemt313.com.br, ficara disponível o link para preenchimento dos respectivos questionários.

Hélio Hermínio Ribeiro Torquato da Silva, s/n, Centro Político Administrativo
CEP: 78048-250 • Cuiabá • Mato Grosso

mt.gov.br



SINFRADIC202527045



Governo de Mato Grosso
SECRETARIA DE ESTADO DE INFRAESTRUTURA E LOGÍSTICA



Governo do Estado de Mato Grosso
SINFRA - Secretaria de Estado de Infraestrutura e Logística

E – SUSTENTABILIDADE E CONTINUIDADE DAS AÇÕES QUE FORAM OBJETO DA PARCERIA

Verifica-se que as ações que foram objeto da parceria apresentam elevado nível de satisfação.

F – TRANSPARÊNCIA

A organização da sociedade civil está atualizando constantemente as informações no site: www.aprovaemt313.com.br referentes ao Termo de Colaboração.

IV. OBSERVAÇÕES

A Comissão de Monitoramento e Avaliação solicita junto a Associação que faça a atualizações referente a obra do referido Termo em questão.

V. CONCLUSÃO

Diante do exposto e após verificado o cumprimento parcial do objeto acolho a aprovação parcial da prestação de contas.

Cuiabá, 15 de abril de 2025.

Elaborado por:

ENG° JOÃO FRANCISCO BEZERRA CASSEB
Gestor da Parceria

Hélio Hermínio Ribeiro Tórquato da Silva, s/n, Centro Político Administrativo
CEP: 78048-250 • Cuiabá • Mato Grosso

mt.gov.br



Assinado com senha por JOAO FRANCISCO BEZERRA CASSEB - SUPERINTENDENTE / SAMAC - 15/04/2025 às 14:23:32.
Documento Nº: 26238311-4129 - consulta à autenticidade em
<https://www.sigadoc.mt.gov.br/sigaex/public/app/autenticar?n=26238311-4129>



SINFRADIC202527045

SIGA



Governo de Mato Grosso
SECRETARIA DE ESTADO DE INFRAESTRUTURA E LOGÍSTICA



Governo do Estado de Mato Grosso
SINFRA - Secretaria de Estado de Infraestrutura e Logística

ACOLHO/GSAOR

| | |
|---------------------------------------|---|
| PARECER/PROCESSO: | (X) PARCIAL nº SINFRA-PRO-2024/14737 () FINAL |
| ORGANIZAÇÃO DA SOCIEDADE CIVIL (OSC): | APROVALE -Associação dos Produtores do Vale do Rio Roosevelt |
| CNPJ: | 04.058.725/0001-91 |
| TERMO DE COLABORAÇÃO: | 0001-2023 |
| Nº PROCESSO PAI: | SINFRA-PRO-2022/04741 |
| OBJETO DA PARCERIA: | MANUTENÇÃO E CONSERVAÇÃO DAS RODOVIAS NÃO PAVIMENTADAS MT-198, TRECHO: FIM P.U. DE RONDOLÂNDIA ATÉ ENTR. MT-313 E MT 313, TRECHO: ENTR. MT-198 (RONDOLÂNDIA) ATÉ O RIO ROOSEVELT (DIV. RONDOLÂNDIA/ARIPUANÃ) E AO KM 89, NUMA EXTENSÃO DE 250KM. S.R.E. 198EMT0020, 313EMT0010, 313EMT0015 E 313EMT0020 NOS MUNICÍPIOS DE RONDOLÂNDIA E ARIPUANÃ. |
| MUNICÍPIO: | Rondolândia- MT |

Considerando o Relatório Técnico elaborado pelo Eng. João Pedro Pereira Bezerra, Membro da Comissão de Monitoramento, acostado às fls. (474/499), no qual manifesta parecer favorável aos serviços executados na 3ª Prestação de Contas; considerando o Parecer Técnico Conclusivo de Prestação de Contas, elaborado pelo Eng. João Francisco Bezerra Casseb, Gestor da Parceria, também acostado às fls. (500/502), o qual acolho integralmente;

Encaminho o presente processo nº SINFRA-PRO-2024/14737, contendo os relatórios técnicos referentes ao Termo de Colaboração nº 001-2023, para as providências cabíveis.

Cuiabá 15 de abril de 2025

RODRIGO APARECIDO RODRIGUES ABEGG
Coordenador da Coordenadoria de Parcerias
COPAR/SAMAC/SAOR/SINFRA-MT

De Acordo

ENGº. NIVIA CALZOLARI
Secretaria Adjunta de Obras Rodoviárias
SAOR/SINFRA-MT

Hélio Hermínio Ribeiro Tórquato da Silva, s/n, Centro Político Administrativo
CEP: 78048-250 • Cuiabá • Mato Grosso

mt.gov.br



Assinado com senha por RODRIGO APARECIDO RODRIGUES ABEGG - COORDENADOR / COPAR - 15/04/2025 às 15:27:24 e NIVIA CALZOLARI - SECRETARIO ADJUNTO / GSAOR - 24/04/2025 às 14:52:40.
+0 Pessoas - Para verificar todas as assinaturas consulte o link de autenticação.
Documento Nº: 26254796-3681 - consulta à autenticidade em
<https://www.sigadoc.mt.gov.br/sigaex/public/app/autenticar?n=26254796-3681>



SINFRADIC202527111

SIGA